



メイメイ

梅梅お母さん、ありがとう！

～「母の日」お母さんパンダ梅梅に感謝～

CONTENTS

- 6月は環境月間 6月5日は白浜町環境の日です
- 国民健康保険税（国保税）の税率が変わります
- 国保人間ドックを受けて、全身チェック！
- 観光課からのお知らせ
- 町政ピックアップニュース
- お知らせ information
- まちのわだい／こんにちは町長です
- 保健センターから
- 社協だより ふくししらはま
- 中央公民館だより／日置川拠点公民館だより
- じどうかんへ行こう／図書館だより
- わがやのスター／しらはま俳壇コーナー

2008

6

No. 28

広報
ししらはま

STOP 地球温暖化!!

私たちはアースセイバー

～私たちがすること、できること～

6月は環境月間

6月5日は白浜町環境の日です

環境保全への関心と理解を深め、1日、地球にやさしい生活を実践してみませんか

6月5日は『環境の日』です。これは1972年にストックホルムで開催された「国連人間環境会議」を記念して定められたものです。

日本では「環境基本法」(平成5年制定)で「環境の日」を定めています。また、6月は環境月間です。

白浜町も、6月5日を白浜町環境の日と定めており、6月8・9日には「第12回ごみと環境フェア」を開催するなど、町民一人ひとりが環境問題について考えていただけるよう啓発活動に取り組みます。

ぜひ、身近なところから環境にやさしい生活を実践し、みんなでこの美しい地球環境を守っていきましょう。

【お問い合わせ】役場生活環境課 (Tel 43-5555 内線281)

美しくみえる地球のなかで
今起こっていること。

次第に暖まる地球



地球の平均気温は、この100年で0.6℃上昇しました。そして、2100年には1.4〜5.8℃上昇すると予想されており、人類の生存基盤を脅かす深刻な事態となっています。

私たちの生活への影響は？

皆さん、自分には関係ないと思いませんか？
そんなことはありません。私たちの生活にとっても関係の深いことなのです。

●海面の上昇

和歌山県の砂浜も、そのほとんどが消失するといわれています。

●異常気象や自然災害の強大化・増加

気温上昇による気候変動は、異常高温、洪水、干ばつ、台風の増加など異常気象や自然災害をすでに引き起こし、今後増加すると予想されています。

●健康への影響

マラリアを媒介する蚊の生息地域の北上、熱波が頻発・長期化し熱中症患者が増加することなどが指摘されています。

●動植物への影響

串本では、今までのサンゴテーブルに代わり、熱帯系のエダサンゴが群生を始めています。

●農作物・海産物への影響

農作物の生息適地が変化するといわれており、また、海中では海の砂漠化といわれる磯焼けが県内でも広がっています。

省エネルギー、

エコライフの実践

家庭でできる温暖化対策

私たちは生活の中で、電気製品、冷暖房機器、給湯器、自家用車などを使うことにより、電気、ガス、灯油、ガソリンを消費し、多くの二酸化炭素を排出しています。

便利な生活を追い求めることは、過剰な消費を進め、二酸化炭素の排出をより増加させます。

身近なところで、省エネ、省資源に努め、エコライフを実践することは非常に大切なことです。

できることから始める 3つのポイント



Point 1

毎日コツコツ、
上手なエコライフ

- ・冷暖房の適性温度設定
- ・待機電力の削減
- ・資源回収
- ・買い物袋の持参 (マイバッグ運動)



Point 2

機器、商品を選ぶときは、
環境にやさしい
省エネ型商品

- ・エコライフの実践
- ・ゴミの減量
- ・節水 (シャワーの使用時間の減、風呂の残り湯の利用など)
- ・自転車・電車・バスの利用



Point 3

使い終わったものは
有効利用

- ・環境にやさしい商品の購入 (グリーン購入)
- ・包装紙の選択
- ・旬の食材の購入
- ・エコドライブの実践 (空ぶかしをしない、アイドリングストップなど)



家庭からの二酸化炭素排出量
—燃料種別内訳—



■浄化槽 (合併処理) の設置を推進します

浄化槽 (単独) に比べ、海や川に放流される汚れの量が約8分の1になります。町では、公共下水道や浄化槽 (合併処理) への設置替えを推進しています。

■ゴミなどの焼却禁止

最近、町に家の近くでゴミを燃やして臭いがするとの苦情が、寄せられています。ゴミなどを、屋外で焼却すると、悪臭がする、煙が目にしみる、洗濯物が汚れる、火の粉が飛んで危ないなど、付近住民に迷惑になります。

お互いに、野焼きによるゴミの処理等はしないよう気をつけて、白浜町の環境を守り住みよい地域づくりのため、ご協力いただきますようよろしくお願いします。

■第12回ごみと環境フェア開催

ゴミ問題や環境問題の現状と、今後の取り組みについて資料を展示するなど、広く町民に啓発します。ぜひ、お越しください。

- 日時 6月8日 (日) 午前9時～午後4時
9日 (月) 午前9時～午後3時
- 場所 町立体育館・町立児童館 (白浜町十九洲)
- 内容 富田川と日置川の現状紹介
ポスター展示、浄化槽の展示
手づくり石けん製品の展示
リサイクルバザー
マイバッグ持参運動の紹介 等々
- 主催 第12回ごみと環境フェア実行委員会

みんなの力で、海や川をきれいにしましょう。皆さまのご協力をお願いします。

海や川の一斉清掃

平成20年 6月14日 (土)

午前6時から

(雨天の場合は順延。翌日も雨天の場合は中止)

平成20年度から

国民健康保険税（国保税）の

税率が変わります

平成20年4月からの長寿医療制度（後期高齢者医療制度）のスタートに伴って、75歳以上の方の医療費を高齢者だけでなく、若年層も負担して地域の医療を支えるために、後期高齢者支援金等課税分を新たに設けました。

国保加入者の皆さまへ

国保は、国民皆保険を支える大切な医療保険です。みんなが安心して医療が受けられるための大切な制度です。

国民健康保険財政の健全な運営のためには、保険税の滞納をなくすることが大切です。保険税の収納率向上に一層のご協力をお願いいたします。

また、普段から健康診断などを受けて病気の早期発見・早期治療を心がけ、生活習慣病などに配慮して、健康づくりに努めましょう。

町では、がん検診や様々な健康づくり教室を実施しています。ぜひ、積極的に参加してください。

皆さんの意識と努力が健康をもたらし、国保の健全化にもつながります。



●税率がこのようになります

区 分		改正前	改正後
基礎課税分 (医療費分) (賦課限度額47万円)	応能割	所得割税率	6.2%
		資産割税率	65%
	応益割	均等割額	24,600円
		平等割額	27,000円
介護納付金課税分 (第2号被保険者分) (賦課限度額9万円)	応能割	所得割税率	1.9%
		均等割額	7,800円
	応益割	均等割額	7,800円
		平等割額	4,800円
後期高齢者支援金等課税分(新規) (賦課限度額12万円)	応能割	所得割税率	-
		均等割額	-
	応益割	均等割額	7,800円
		平等割額	8,400円

●その他の改正内容

高齢者世帯などを対象に実施しています資産割額の軽減制度については、平成20年度分から、右の表のとおり段階的に廃止することになりました。

資産割額軽減限度額	
平成20年度	10,200円
平成21年度	7,800円
平成22年度	5,400円
平成23年度	3,000円
平成24年度	0円

長寿（後期高齢者）医療制度の保険料に関して今後、被保険者の方のご家庭に届く通知

平成20年4月支給分の年金から保険料の納付の対象になっていなかった方で、今まで国保に加入していた方および、被用者保険の被保険者本人であった方

①平成20年10月より年金からの納付の対象となる場合
※9月までは納付書等で個別に納付

【通知の時期】平成20年7月頃
・平成20年度分保険料額についてのお知らせ（広域連合から）
・保険料納付書（白浜町から）
・特別徴収開始のお知らせ（白浜町から）

②年金からの納付の対象とならず、平成20年度は納付書等により個別に納付していただく場合
【通知の時期】平成20年7月頃
・平成20年度分保険料額についてのお知らせ（広域連合から）
・保険料納付書（白浜町から）

被用者保険（社会保険等）の被扶養者であった方

①平成20年10月より年金からの納付の対象となる場合
※平成20年4月～9月分の保険料はいただきません。

【通知の時期】平成20年7月頃
・平成20年度分保険料額についてのお知らせ（広域連合から）
・特別徴収開始のお知らせ（白浜町から）

②年金からの納付の対象とならず、平成20年度は納付書等により個別に納付していただく場合
※平成20年4月～9月分の保険料はいただきません。

【通知の時期】平成20年7月頃
・平成20年度分保険料額についてのお知らせ（広域連合から）
・保険料納付書（白浜町から）



【お問い合わせ】白浜町役場（Tel 4 3 - 5 5 5 5）

保険給付担当 民生課（内線226） / 保険税担当 税務課（内線218）

国保人間ドックを受けて、 全身チェック!

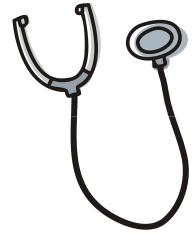

白浜はまゆう病院で国保人間ドックを受けると、国保から費用の7割を補助します。

死亡原因の上位は生活習慣病です。定期的な健診・ドックで、自覚症状が出る前に
早期発見、早期治療に努めましょう。 【白浜町国民健康保険 役場民生課保険係】

- 補助対象者 白浜町の国民健康保険に加入している20歳以上74歳以下の方（長寿医療制度に該当している方は除きます）
- 補助内容
- ・A～Cのコースから希望するコースを1つお選びください。
 - ・骨密度測定は、A・B・C各コースとの併用、または単独での利用も可能です。
 - ・乳がん・子宮がん検査をご希望の方は、ご予約の際にお申し出ください。
(乳がん・子宮がん検査のみの受診はできません。)
 - ・特定健康診査（集団・個別）との重複受診はできません。
(白浜町国民健康保険特別会計の予算内で補助を行います。)

3割負担

■コース案内

コース・オプション	コース内容	総費用額	国保負担額	自己負担額
Aコース	基本検査	25,500円	17,850円	7,650円
Bコース	基本検査+頭部MRI	45,900円	32,130円	13,770円
Cコース	基本検査+肺がん検査	44,900円	31,430円	13,470円
※希望者は、A、B、Cコースに下記オプションを追加することができます。				
オプション(希望者)	乳がん検査	2,100円	1,470円	630円
オプション(希望者)	子宮がん検査(頸部細胞診)	2,100円	1,470円	630円
オプション(希望者)	骨密度測定	3,600円	2,520円	1,080円
オプション(希望者)	前立腺検査(男性のみ)	1,600円	1,120円	480円

※40歳～74歳の方の基本検査は、特定健康診査及び生活機能評価の該当者となりますので、公費適用(保険者が負担)により、自己負担額が一部減額されます。

コース	検査内容
基本検査	肥満度・尿検査・便検査・心電図・胸部X線・胃部造影(希望者は胃カメラ可) 血液一般 血液生化学・腹部超音波・眼底検査・肺機能・内科診察
頭部MRI検査	MRI・MRA
肺がん検査	マルチスライスCT・喀痰検査
乳がん検査	乳腺エコーまたはマンモグラフィー
子宮がん検査	内診・細胞診(頸部)・経膈エコー
骨密度検査	X線骨密度測定
前立腺検査	PSA(男性のみ)

【申し込み方法】

白浜はまゆう病院 人間ドック・健診センター
 TEL 43-7877 希望日を電話予約してください
 (電話受付 平日AM9:30~11:00 PM3:00~5:00)

白良浜が、禁煙・ごみのポイ捨て

禁止ビーチになります

白良浜が喫煙及びごみ等のポイ捨て禁止条例の制定により7月1日から禁煙、ごみのポイ捨て禁止ビーチの取り組みが始まります。

禁止区域はどこ？

喫煙、ごみのポイ捨て禁止区域（左上図参照）は、白良浜内、護岸、遊歩道、児童公園となっております。

タバコは吸えないの？

白良浜内は全面喫煙禁止です。タバコを吸われる方のため喫煙場所を護岸、浜への入口に設けます。

ごみはどうすればいいの？

ごみについてもごみ箱の設置を護岸に行います。ただ、白良浜内でイベント

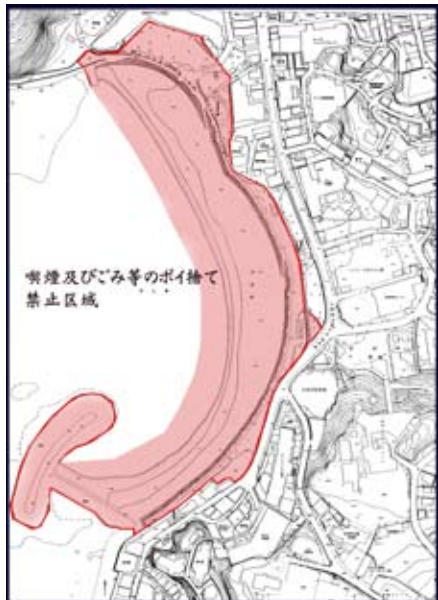

皆さまのご協力をお願いします！

白浜町民プール監視員募集



白浜町民プールの監視員を次のとおり募集します。

資格

町内在住の大学生、高校生で、健康で水泳に自信のある方

募集人員

若干名

業務内容

遊泳者の監視、プール内外の清掃

期間

7月21日(月)～8月31日(日) (休日は週1回)

勤務時間

午前8時30分～午後5時 (昼食持参)

賃金(日額)

大学生 6,100円
高校生 5,800円

提出書類

① 申込書 (役場観光課にあります)

② 健康診断書 (採用決定者のみ)

③ アルバイト許可書(高校生)

募集締切日

7月4日(金) (土・日は受付できません)

申込み・お問い合わせ

役場観光課公園施設係

白浜町健康交流拠点施設「リヴァージュ・スパひきがわ」の入浴料改定

白浜町健康交流拠点施設「リヴァージュ・スパひきがわ」の入浴料を7月1日から改定します。

入浴料(変更後)

1回 大人 650円
*小人・中人は変更なし

回数券(変更後)

11回 5,000円 (白浜町在住の方のみ)

家族風呂(変更後)

50分 2,000円

また、町内在住の65歳以上の方で、公衆浴場優待証(オレンジ色)をお持ちの方は、優待価格300円で入浴することができます。

ただし、入浴前に必ず優待証を係員に提示し、ご入浴ください。



南紀白浜イベント2008

- 6月 1日 献湯祭(湯崎温泉神社)
- 6月 8日 南紀白浜海人祭(白良浜)
- 6月22日 オ・ソ・サ・マ・パ・ラ in 白浜(白良浜)
- 6月28/29日 ビーチフットボール大会(白良浜)
- 7月 6日 ビーチサッカー大会(白良浜)
- 7月30日 白浜花火フェスティバル(白良浜)
- 8月 1日 湯のまちしらはまおどり(白良浜周辺)
- 8月10日 白浜花火大会(白良浜)
- 8月26～30日 熊野水軍埋蔵金探し(白良浜)

◆南紀白浜メッセージ花火

(7月19日～8月29日…白良浜)

◆キャンドルイルミネーション2008

(7月19・26日 8月2・9・16・23日 10月4・11・18・25日…白良浜)

◆白良浜イルミネーションイベント「白砂のプロムナード」

(12月1日～翌年1月31日…白良浜)

町政ピックアップ ニュース

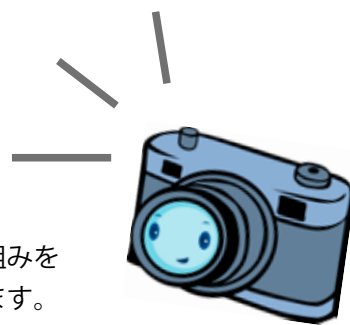

このページでは、町の取り組みを町民の皆さまへお知らせします。

●「大好き日置川の会」が平成20年度子ども農山漁村交流プロジェクト受入モデル協議会に選定されました

平成20年から全国で、235校（各県5校）の小学5年生が2泊3日から1週間の農家漁家での長期宿泊体験活動をする事業を、総務省・農林水産省・文部科学省の合同プロジェクトとして実施されます。

文部科学省は、5年後の2012年には学習指導要領を改正し、全国の小学5年生の授業の一環として全国23,000校の小学5年生120万人が長期宿泊体験活動（基本的に農家漁家民泊）をすることになり、農林水産省所管による受入地域も500地域に拡大される予定で、初年度である平成20年度子ども農山漁村交流プロジェクト受入モデル協議会に「大好き日置川の会」選定されました。



●志原地区避難場所整備工事

県の特定利用斜面保全事業により創出された土地を有効利用し、避難拠点地として機能させるため、平成20年度で避難場所進入道路舗装工事を行い、また、緊急時の生活給水及び防火用水を確保するため、上水道布設工事を行います。

次年度以降、景観を活かして、防災公園として整備に努めたいと考えています。



●栄地区農道改良工事が完了

農作業の効率化を図るとともに、緊急車両の通行を可能にし、安全な通学を確保するための農道が栄（平才野）地区に完成しました。



●オレンジランド配水池分割工事



水道施設の耐震化を目的として、オレンジランド配水池の整備工事を行いました。今後も継続して整備に努めたいと考えています。

●県道白浜温泉線（第2工区）配水管布設替工事

県道の拡幅工事に伴い老朽管の布設替を行いました。



●富田川衛生施設組合「区民会館」完成

富田川衛生施設組合（田辺市・白浜町・上富田町）が平間地区に建設していましたが、4月20日に竣工式を行いました。



お知らせ INFORMATION

役場関係機関連絡先

白浜町役場	(代) 43-5555
富田事務所	(代) 45-0009
日置川事務所	(代) 52-2300
・椿出張所	46-0052
・安居出張所	53-0009
・市鹿野出張所	54-0001
・上下水道課	45-2000
・中央保健センター	43-0178
・白浜町清掃センター	45-3800
・日置川焼却場	52-2750
・日置川水道事務所	52-2179
・住民交流センター	52-2446
・白浜町中央公民館	42-2269
・日置川拠点公民館	52-2660
・町立図書館	43-2922
・町立児童館	45-2117

まちの人口と世帯

人口	23,998人
	(先月比 - 人)
男	11,216人
	(先月比 - 2人)
女	12,782人
	(先月比 + 2人)
世帯数	10,990世帯
	(先月比+30世帯)
※平成20年5月1日現在	

児童手当の受給者の方へ
現況届の提出が必要ですよ！



児童手当を
受給している
方は毎年6月
中に6月1日
現在の養育状
況などを確認するため、現況届
を提出する必要があります。該
当者には5月末に送付させてい
ただいております。

もし、現況届の提出がない場
合は引き続き6月分以降の支
払が受けられなくなりますので
必ず提出してください。

◆提出先

役場民生課住民係・日置川事
務所・富田事務所・椿出張所・
安居出張所・市鹿野出張所

○お願い

窓口が混雑することが予想さ

れますので、できるだけ記入例
を参考に「ご記入の上」ご持参くだ
さい。

■お問い合わせ

役場民生課住民係

「和歌山社会保険事務局から」
被保険者の方にも「ねんきん
特別便」が送付されます

6月から、被保険者の方にも
「ねんきん特別便」が送付され
ます。4月以降に送付される方
(緑色の封筒)は、コンピュー
タによる名寄せ作業の結果、
お届けした記録以外には、記録
がないと思われる方です。

ただし、平成8年12月以前に
旧姓で国民年金や厚生年金に加
入していた記録は、別の番号で
管理している場合があります。

当時の記録が漏れていないか、
ご注意ください。

送付しました記録に漏れや
誤りがある場合は、漏れ、誤り
の期間や記録をできるだけ詳し
くご記入ください。記録が正し
い方も、必ず回答をお願いいた
します。ご回答の際は、同封の
返信用封筒をご利用ください。

発送は10月末までの期間に
順次行います。ご家族であつて
も、お届けする時期は異なりま
す。

送付された記録に、ご不明
な点がありましたら、「ねんき
ん特別便専用ダイヤル」(TEL
0570-05581555、IP
電話・PHSからはTEL031
6700-1144)へお問い
合わせください。

時間帯によってはつながり
にくいことがあります。ご面倒

ですが、何度かお問い合わせい
ただきますよう、よろしくお願
い申し上げます。
年金記録を正しく管理して
いくために、皆さまのご協力を
お願いいたします。

白浜警察署からのお知らせ



6月は、来日外国人犯罪対策
及び不法滞在・不法就労防止
のための活動強化月間
不法滞在は治安悪化の一因です

わが国の不法滞在者は、約
17万4,000人(平成20年1
月1日現在)と言われ、依然と
して高い数字で推移していま
す。こうした中で、平成15年、

第3回白浜町長杯テニス大会の開催

町内、町外を問わず出場希望の方はふるってご参加ください。

- | | | | |
|-------|----------------------------|-------|-------------------------------|
| ◆日時 | 6月8日(日) ※予備日6月22日 | ◆参加費 | 2,000円 |
| ◆時間 | 午前8時45分開始 | ◆申込方法 | e-mailもしくは封書にて |
| ◆場所 | 白浜町営日置川テニスコート | ◆申込先 | 〒646-0011
田辺市新庄町659-1 鷹巣正幸 |
| ◆種目 | 男子ダブルスA級・B級
女子ダブルスA級・B級 | | e-mail: t-tennis@infoseek.jp |
| ◆参加資格 | オープン(クラスは自己申告) | ◆申込締切 | 6月5日(木) 必着 |



お知らせ INFORMATION

政府（犯罪対策閣僚会議）は、外国人犯罪の温床となる不法滞在者（当時25万人）を平成20年末までに半減させるとの目標を定めました。

警察では、この政府目標の達成のため、関係機関と連携しながら、不法滞在外国人や不法滞在外国人に不法就労を斡旋するブローカー、不法滞在外国人を雇用する悪質な事業主等の取締りを強化しています。

特に今年は、テロリストにあってその存在をアピールする絶好の機会となるサミットが開催されることから、不法滞在者の中にテロリストやその支援者等が紛れ込んでいる可能性もあります。

「不法滞在・不法就労しているのでは？」と思ったら、どんな小さな情報でもかまいませんので、最寄の交番、駐在所、警察署まで連絡してください。

北海道洞爺湖サミットの成功に向けて

本年7月7日から9日まで北海道洞爺湖サミットが開催されます。

わが国は、オサマ・ビンラディンのものとされる声明等おいて、テロの標的として名指しさ

れている他、現在米国で拘束中のアル・カイダ幹部が在日米大使館を破壊する計画等に関与したと供述するなど、北海道洞爺湖サミットに対する国際テロの脅威は、九州・沖縄サミット開催時と比較して格段に高くなっています。

関西でも、環境大臣会議、財務大臣会議、外務大臣会議が開催されることから、サミット会場を直接狙うテロだけではなく、重要施設や公共交通機関等に対するテロが懸念されます。

警察では、サミットの成功に向け、全国警察が警備の万全を期すこととしています。

「私たちの町にテロリストを入れない」「私たちの町でテロを起こさせない」ために、不審な人や車、荷物など、「あやしいな。おかしいな」と思ったら、どんな情報でも結構ですので、最寄の警察署、交番、駐在所まで通報をお願いします。

定例行政相談所の開設

行政相談員が、国の仕事に関する苦情などの相談を無料で受け付けます。

◇6月9日（月）
午後1時30分～3時30分

会場：役場第2会議室

◇6月12日（木）

午後1時30分～3時30分

会場：川添山村活性化

支援センター

◇6月23日（月）

午後1時30分～3時30分

会場：白浜町立児童館

定例人権相談所の開設

人権擁護委員が人権問題やいろいろな困りごとの相談を無料でお受けします。

◇6月18日（水）

午後1時30分～4時

会場：川添山村活性化

支援センター

※人権相談は、社会福祉協議会との合同相談です。

特別人権相談所の開設

6月1日の「人権擁護の日」にちなみ、次の日程で特別人権相談所を開設します。

◆6月2日（月）

午後1時30分～4時

会場：白浜町福祉センター・白浜町立児童館・白浜町立住民交流センター

～公営住宅入居募集～

- 中田団地（白浜町日置 2040 番地の 2）
簡易耐火 2 階建 /2DK/39.5㎡ 1 戸
※浴槽なし
- 安宅第 1 団地（白浜町安宅 150 番地）
中層耐火 3 階建 /3DK/69.9㎡ 2 戸
中層耐火 3 階建 /3DK/72.1㎡ 1 戸
- 安宅団地（白浜町安宅 472）
簡易耐火平屋建 /3DK/80.1㎡ 1 戸
- 玉伝団地（白浜町玉伝 29 番地の 1）
木造 2 階建 /3DK/74.9㎡ 1 戸

◆募集期間：6月2日（月）～6月9日（月）

◆抽 選 日：6月13日（金）午前9時30分から

◆抽選場所：日置川事務所

◆応募資格

- ①同居親族（同居予定者及び婚約者等を含む）がいること。
- ②申込者本人、同居親族及び同居者の所得を加算して、（給与所得者の場合は所得控除後の金額）が政令月収200,000円以下であること。※政令月収200,000円を越え、268,000円以下でも入居申込みをできる場合があります。
- ③現に住宅に困窮していること。
- ④税金等を滞納していないこと。
- ⑤入居者又は同居予定者に暴力団員がいないこと。
- ⑥外国人については、外国人登録を行っていること。
- ⑦その他

■お問い合わせ：

役場 建設課 都市計画係（Tel 4 3 - 6 5 8 6）

日置川事務所 産業建設係（Tel 5 2 - 2 3 0 2）

有料広告募集中

まちのわだい

勝山城跡現地見学会

4月19日に、塩野区にある勝山城跡の現地見学会が開催されました。御坊市・印南町など遠方からの参加者も含め、地元の方を中心に33人の参加がありました。

麓^{ふもと}から約30分の険しい山道をひたすら歩き、城跡に到着すると、そこからは日置川や枯木灘の雄大な景色を眺めることができました。

また、連続堀切や曲輪をロープを伝って上り下りし、城跡の威容を実際に体験することにより、往時をしのぶことができました。



【五重 堀切にて】

川添茶の一番茶初摘み

川添地区では、地区の特産物である川添茶の一番茶初摘みが4月23日に行われ、いよいよ茶摘の季節が始まりました。

川添地域の茶栽培の歴史は古く、江戸時代には紀州徳川家に献上するなど長年にわたってお茶が栽培されてきました。

当初は20haほどで耕作されていましたが、高齢化などにより栽培面積は減少し、現在は8haで40tが生産されています。

川添茶は、静岡で開催されている全国手揉み茶品評会で、毎年入賞するなど高級茶として全国的に高い評価を得ています。



【お茶畑と初夏の山々の緑が美しい川添地区】

いよいよ夏！本州一番の海開き

5月3日、白良浜海水浴場で本州で最も早い海開きのイベントが開催されました。当日は、まさに夏を感じさせる晴天に恵まれ、多くの観光客で賑わいました。

安全祈願神事の前には、恒例となった地元住民、観光客による一斉清掃が行われるとともに、7月1日から始まる「ごみポイ捨て・禁煙ビーチ」の取り組みが町観光課から紹介され、集まった方々に理解と協力を呼びかけました。

神事後、関係者によるテープカットが行われると、ライフセーバーの見守る中、皆一斉に海に向かって走り出し、水しぶきをあげて一足早い夏を満喫しました。ほかに、スカイダイビングショーやフラダンスなどが行われました。



アドベンチャーワールド パンダのお母さん、^{メイメイ}梅梅ありがとう

5月11日、母の日にちなみ、アドベンチャーワールドのジャイアントパンダ梅梅に白浜町から感謝状とプレゼントが贈呈されました。

梅梅は平成12年に来園し、国内では実に12年ぶりに赤ちゃんラウレン(良浜)を出産、その後も6頭の赤ちゃんを産み、見事に育て上げました。アドベンチャーワールド・パンダファミリーの頼りになる立派なお母さんです。

梅梅には、町長から「町の観光産業と少子化に貢献してくれました」と日本語と中国語で感謝状が、富田幼稚園児たちからカーネーションと特製パンダメロンパンが贈られました。

園児を代表して、^{あかぎ やすたか}赤木捷高くんが「めいめいおかあさん、たくさんあかちゃんをうんでくれてありがとう」と、園児たちが手づくりした感謝状の言葉を読み上げると、会場のパンダランドは、集まった大勢

の方々からの大きな拍手に包まれました。

また、今年アドベンチャーワールドは開園30周年を迎えました。今後もさらに活躍が期待されます。



【白浜町長から30周年のお祝いに花束贈呈】



【町長の感謝の言葉を中国語で梅梅に通訳】



【めいめいおかあさん、ありがとう!】

こんにちは！町長です

水田では稲の苗が風にそよぎ、緑のじゅうたんのようです。

さて、地方では、なかなか景気が良くなり、むしろ一人当たり住民所得は下降しているように感じます。その上、年金収入しか収入源のない定年退職後の生活を介護保険料や新しく始まる後期高齢者保険料など負担を求められることが多く、生活していくことが大変です。

このように地方が困窮している原因の一つに都市部、特に東京に資本や資金など全てのものが一極集中していることが考えられます。ストロー現象という表現があります。地方の資金が都市部に吸い上げられていく産業や資本の構造とその流れを指しています。白浜町でも、来泉されたお客様が町内で使っていただいたお金が、銀行や会社の本社地へ、都市部へ戻って行っています。

この資金還流を地元資本の方々に頑張っていたただき、少しでも多く町内にとどまって貰うために経済構造の転換が必要なのではないかと考えています。簡単にできることではありませんが科学的視点で考える必要があります。

白浜町では、少しずつではありますが、住民サービスの改善を進めており、今年4月1日からローソンやファミリーマートなどコンビニ店でも町民税や水道料などの納税が出来るようにいたしました。このことにより役場や銀行などに行かなくても、近くのコンビニ店で払い込みが可能となります。

なお、志原地区で進めていました、地震や台風など災害時の避難所（高台）の設置工事（土木工事）が、20会計年度でほぼ終了できる見通しとなりました。今後は、数年かけて備蓄庫などの整備を進めてまいります。

保健センターから

■お問い合わせ

中央保健センター (Tel 43-0178)



梅雨間近、家庭での食中毒にご注意!!

食中毒が発生しやすい季節になりました。食中毒のうち80%以上は細菌性食中毒で、6〜9月にかけて年間発生数の半分を占めています。原因菌としては、サルモネラ、腸炎ビブリオ、病原性大腸菌、カンピロバクター、黄色ブドウ菌などが多くなっています。

食中毒を予防するためには、どうすればよいのでしょうか？

結核・肺がん検診を受診しましょう

胸部レントゲン検診車が、7月1日(火)から7月3日(木)の期間、日置川地域の各地区を巡回します。

レントゲン検診を受けることは結核の早期発見に極めて有効で、また早期の肺がんも見つけることが可能です。後日、新聞折り込みチラシで詳しい日程などをお知らせします。65歳以上の方には、後日、案内ハガキを個人通知しますので、この機会にぜひ受診しましょう。

◆対象 19歳以上の方

※6ヶ月以内に職場・医療機関でレントゲン検診を受けた方は対象外です。妊娠中の方は受診できません。

◆受診料 無料

◆申し込み 折り込みチラシの申し込み票に記入の上、直接会場にご持参ください。65歳以上の方は、案内ハガキを当日会場へご持参ください。

◆喀痰検査 40歳以上の方で、たばこを吸われている方、痰がよく出る方、血痰が出たことがある方におすすめます。受診料は500円です。レントゲン検診受診時にお申し込みください。

1. 食品の購入 肉、野菜、魚などの生鮮食品は消費期限を確認し、新鮮なものを購入しましょう。
2. 家庭での保存
 - ①食品を持ち帰ったらすぐに冷蔵庫庫、冷凍庫に入れ、つめすぎに注意しましょう。目安は7割程度です。
 - ②細菌の増殖を防ぐために冷蔵庫庫は10℃以下、冷凍庫はマイナス15℃以下に維持することが目安です。
3. 下準備
 - ①食品を取り扱う時は、前後に必ず手指を洗きましょう。
 - ②食品を切った後のまな板・包丁はそのまま使わず、洗って熱湯をかけてから使しましょう。包丁やまな板は、肉用・魚用・野菜用と使い分けるとさらに安全です。
4. 調理
 - ①食卓につく前に手を洗いましょう。75℃の温度で1分間以上加熱しましょう。
 - ②温かい料理は65℃以上、冷やして食べる料理は10℃以下にし、温度を常に一定に保ちましょう。
 - ③調理前後の食品は、室温に長く放置しないようにしましょう。
5. 食事
 - ①残った食品を温めなおす時も、75℃以上で十分加熱しましょう。
 - ②ちよつとでも怪しいと思ったら食わずに捨てましょう。
6. 残った食品
 - 食中毒に罹った時は？
自然治癒する食中毒もありますが、自己判断で薬を飲まずに重症化する前に病院に行くようにしましょう。

行事名	月日(曜)	受付時間	場所	内容
乳幼児健診	6月10日(火)	12:00~12:10	中央保健センター	3歳6か月児健診 (白浜地域) 平成16年10・11月生
	6月17日(火)	12:00~12:10	中央保健センター	10か月児健診 (白浜地域) 平成19年7月生
	6月19日(木)	13:00~13:10	日置川拠点公民館	4・10か月児健診 (日置川地域) 平成20年1・2月生 平成19年7・8月生
	6月24日(火)	12:00~12:10	中央保健センター	4か月児健診 (白浜地域) 平成20年2月生
	6月25日(水)	13:00~12:10	中央保健センター	2歳6か月児相談 (全町) 平成17年11月生
予防接種	6月2日(月)	12:30~12:50	中央保健センター	MR予防接種
	6月4日(水)	14:00~14:20	日置川拠点公民館	
	6月6日(金)	12:30~12:50	中央保健センター	
	6月9日(月)	12:30~12:50	中央保健センター	
	6月11日(水)	14:00~14:20	日置川拠点公民館	
	6月16日(月)	12:30~12:50	中央保健センター	
	6月20日(金)	12:30~12:50	中央保健センター	BCG予防接種
生活習慣病検診	6月10日(火)	7:30~8:30	椿老人倶楽部	特定健診・肝炎ウイルス検診・胃がん・ 大腸がん検診
	6月11日(水)	7:30~8:30	庄川会館	
	6月12日(木)	7:30~8:30	西町内会館	
	6月13日(金)	7:30~8:30	細野会館	
	6月19日(木)	7:30~8:30	才野会館	
	6月20日(金)	7:30~8:30	農業研修会館	
	6月22日(日)	7:30~8:30	町立体育館(十九洲)	特定健診・肝炎ウイルス検診・胃がん・ 大腸がん・子宮がん・乳がん検診・胸部検診
結果説明会 <small>保健師・栄養士が健診結果とメタボリックシンドローム対策に関する情報について説明します。必ずお越しください。</small>	6月26日(木)	9:30~10:30	美之浦保健センター	5月25日に特定健診を受けられた方
		14:00~15:00	美之浦保健センター	5月26日に特定健診を受けられた方
栄養相談	6月2日(月)	9:00~12:00	栄養士が、食生活に悩んでおられる方々の相談を行います。事前に予約が必要ですので、電話でお問い合わせください。	
生きがい広場	毎週月曜日	13:00~16:00 ※時間を変更しました	美之浦保健センター	血圧測定のほか、囲碁将棋など、お気軽にお越しください。
ストレッチ体操	毎週月曜日	13:30~15:00	美之浦保健センター	
ワンワン運動	毎月第1日曜日 (6/1・7/6)	健康づくりのために、1日1時間または1万歩歩きましょう！ 毎月第1日曜日はウォーカーデー。すこやか推進員さんによるウォークコースが各地区に設定されています。(詳しくは、保健センターへ)		

社協だより

ふくし しらはま



社会福祉法人
白浜町社会福祉協議会

〒649-2211 白浜町 1600 番地
白浜町福祉センター内
TEL 0739-43-5566 FAX 0739-43-5567
Eメール shiracsw@vm.aiki.sor.jp



日置川支部

〒649-2511 白浜町日置 197-1
高齢者生活福祉センター「夢の里」内
TEL 0739-52-2111 FAX 0739-52-2666

認知症の方を介護するご家族と一緒にサポートしませんか？



やすらぎ支援員養成講座開催



認知症高齢者介護経験者・ヘルパー等の有資格者大歓迎！！

認知症高齢者の行動は予想がつきにくく、介護者は家を空けたり気の休まる時間を確保するのが難しい状況です。そのような状況を少しでも改善しようと、白浜町では「**やすらぎ支援事業**」を実施します。

これは、認知症高齢者を介護している家族の介護負担軽減と、日常生活に必要な外出や休息の時間を確保するために、一定の研修を修了した者（支援員）が訪問し、家族に代わって見守りや話し相手となる事業です。

この事業を利用することにより、介護者の方は日常生活に必要な時間が確保できるとともに、虐待、殺人、心中等の、悲惨な結果を未然に防ぐことにもつながります。

そこでこのたび、支援員養成講座を開催します。研修修了者は「**やすらぎ支援員**」として登録し、有償で活動することができます。

この機会に、ぜひご参加ください。

○対象者 やすらぎ支援員として活動を希望される方。

（認知症高齢者の介護経験のある方、ヘルパー等の資格のある方歓迎）

※講座への出席と施設での現場実習を修了した方は、やすらぎ支援員の登録ができます。



お申込・お問い合わせ

支援員養成講座の日程や詳しい活動内容などのお問い合わせは
電話 43-5566 白浜支部（庄司）まで

支援員養成講座の申込は6月13日（金）までをお願いします。

福祉相談所設置

【時間】13時30分から16時まで

※混雑する場合がございますので、事前にご予約下さい。お申込は、各支部事務所まで。

白浜支部 : TEL 43-5566

日置川支部 : TEL 52-2111

なお、1人約15分程度の相談となります。

白浜支部

日程	内容	会場
6/2	人権	福祉センター
6/9	弁護士	福祉センター
6/16	司法書士	福祉センター
6/23	一般	町立児童館
6/30	一般	富田農業研修会館
7/7	弁護士	福祉センター

日置川支部

日程	内容	会場
6/6	弁護士	高齢者生活福祉センター
6/11	一般	みまい荘
6/18	人権	川添山村活性化支援センター
6/25	一般	高齢者生活福祉センター
7/4	弁護士	みまい荘
7/9	一般	川添山村活性化支援センター

福祉委員会 町内各地区で開催中!!

5月中旬より各地区において福祉委員会議を開催しています。

福祉委員会議では、福祉委員活動や、社協の事業、社協会費について説明させていただき、委員さんからもご意見をいただく大変貴重な機会を持たせていただいています。

福祉委員活動は地域で困っていたり、何か問題を抱えている住民の方と福祉情報や関係機関とをつないでいただく活動をお願いしています。

今年度は今後ますます増えていくと言われてる認知症高齢者について、住み慣れた地域で安心して生活していくように、関わりや見守り活動についても啓発しています。

この活動により、地域での支えあい、たすけあいが広がっています。



日常のお金の管理

公共料金などのお支払い
福祉サービス利用の手続き

などをお手伝い

福祉サービス利用援助事業

「福祉サービス利用援助事業」とは全国の社会福祉協議会で行われている事業で、判断能力が不十分な高齢者や知的障がい、精神障がいのある方などが安心して生活が送れるよう定期的にお伺いし、お手伝いする事業です。



生活支援員募集中!

本会では福祉サービス利用援助事業を受けられている方へのお手伝いをしていただきたく、生活支援員を募集しています。

募集について年齢・性別等は一切問いません。本事業の趣旨に賛同していただける方をお待ちしています。

※採用等について、事務局までお気軽にお問い合わせください。皆さまのご協力をお願いいたします。

～町民のみなさまへ～

この度、映画「ふるさとをください」の上映に協力する会を結成し、カンパをお願いしたところ、当初の目標を大きく上まわご協力をいただきました。厚くお礼申し上げます。

総額は292,700円で、制作協力金として、きょうされん30周年記念映画上映実行委員会へ50,000円。町内コスモスの郷・日置いきいき作業所へ50,000円ずつ寄付。事務費として印刷費・通信費で9,000円。残高133,700円。これは今後町内で映画上映を進める資金として、コスモスの郷で保管し、使途については検討することにしました。簡単ですがみなさんへの報告とさせていただきます。

映画「ふるさとをください」上映に協力する白浜の会
代表 立谷 誠一(白浜町長)

※書き損じハガキ・古切手・清拭布・ブルタブなども多くの方からいただきました。ありがとうございます。

大古 富田 進 様
大古 愛の会和歌山 様
代表 林丈嗣 様
(平成20年4月末迄分)



※社協だよりは、共同募金配分金や社協会費等を活用して掲載しています。

第38回 趣味の作品展

今年で第38回を迎える「趣味の作品展」は、中央公民館で下記の日程により開催します。

昭和45年に、趣味のグループ「天狗クラブ」と当時の公民館が共催し、白浜町の文化の向上を図ることを目的として、今まで毎年開催されています。

同展は昨年より開催時期を秋から春に、場所を総合体育館から中央公民館に変更して開催しています。

切り絵、盆景、ちぎり絵や紀州てまり、木彫り、木版画など多種にわたった作品が展示されます。皆さん、お誘い合わせの上、ぜひお越しください。



【写真は昨年度】

◆開催日時

6月13日(金)～15日(日)
午前9時～午後5時

※15日は午後4時まで

◆開催場所

白浜町中央公民館 集会室



【写真は昨年度】

「白浜老人大学」 「公民館サークル」 開講式開催



～平成20年度の取り組みがスタート～

白浜老人大学は4月22日に本館にて開講式と4月例会を開催し、本年度の学長には七湯会の北畑正七さんが、副学長には白良会の馬道正次さんがそれぞれ就任されました。

一方、公民館サークルでも5月7日(水)に本館で開講式を行いました。

公民館サークルでは趣味の活動を通じて仲間づくりをする事を目的としており、今年も新規に加入されたサークル生の皆様の活躍を期待しています。

講演会と

現地学習シリーズ開催のご案内

『白浜の海の生き物から学ぶ』

「地球温暖化による海に生きる生物への影響は？」
「臨海にある京都大学瀬戸臨海実験所での研究とは？」
講演会と施設研修を、京都大学瀬戸臨海実験所と白浜町中央公民館の共催で開催します。

●講演会

開催日 6月4日(水) 午後7時30分～

場 所 白浜町中央公民館

内 容 「しらはまの渚から：

私見、生き物たちの盛衰抄」

「海にかかわる地球環境問題」

講 師 京都大学瀬戸臨海実験所 所長・関係者

参加費 無料

申し込み不要(当日会場までお越しください)

●施設研修会

開催日 6月11日(水) 午後1時30分～

場 所 京都大学瀬戸臨海実験所および水族館

講 師 京都大学瀬戸臨海実験所職員ほか

参加費 一人500円

申し込み必須

参加希望者は6月5日(木)までに白浜町中央公民館(Tel 42-2269)へ申し込んでください。



白浜老人大学開講式
(挨拶する北畑学長)



公民館サークル開講式
(自サークルのPRも)

日置川拠点公民館だより

平成20年度

日置川拠点公民館教室開催中

市鹿野太極拳教室

田辺市の良原昌子先生を講師に迎え、毎月第3金曜日、午後7時から川添山村活性化支援センターで開催しています。

この教室は今年で3年目を迎え、現在川添地区の方々11人が参加しています。4月25日には今年度の開講式を行いました。(都合により日程変更)
初めて参加された方は、ゆつくりとした動きに慣れない様子でしたが、時間がたつにつれ慣れてきて楽しんでいました。



コーラス教室

町内の山本祥子先生を講師に迎え、毎月第4土曜日、午後7時30分から日置川拠点公民館で開催しています。

今年で2年目となる教室ですが、現在32人の方々が参加され大変好評です。
4月26日には今年度の開講式を行い、先生の弾くピアノに合わせて、美しい歌声を響かせていました。



IT講習会が6月開講!

毎年好評のIT講習会を今年度は6月に開講します。

内容は「Wordとデジカメ」の講習会を予定しています。

日時などの詳細は、日置川拠点公民館(Tel 5 2-2 6 6 0)までお問い合わせください。



昨年の講習会の様子

駕籠(かご)展示中

現在、日置川拠点公民館ロビーにて、駕籠を展示しています。(白浜町安居 水原明美様 寄贈)

人を乗せて前後二人で担ぐ駕籠は、中世から使用され、人力車が登場する明治時代まで主要な交通手段として利用されました。

時代劇で駕籠屋がエッサ、ホイサの掛け声で担ぐ様子は皆さまご存知だと思います。

写真の駕籠は、水原さんの祖母が、明治30年に田辺から嫁入りの際、使用された駕籠です。木製で、引き戸を開けて乗り降りする立派なもので、当時の嫁入り行列が偲ばれます。

ぜひご覧ください。



日置川拠点公民館に、

日置小学校の

1年生が

来たよ!



5月2日、日置小学校の1年生23人が日置川拠点公民館図書室を訪れました。

職員から図書室の利用の仕方の説明を聞いた後、みんな思い思いに「この本を借りよう!」と楽しそうに本を選んでいました。

図書室には児童書もたくさん揃えていますので、皆さまも日置川拠点公民館の図書室を利用してください。



本をよもう 図書館だより

うっとうしい日が続きます。
外遊びができない時こそ、『本の世界』で遊ばせんか。図書館は『本の世界』の入口です。
どんな世界が待っているか、ときどきわくわくしながら、楽しい時間を過ごしましょう！！



＝平成20年度 教科書展示会＝

下記の日程・2会場で教科書（全科目）の展示をします。
またとない機会ですので、ぜひお越しください。

- 期 間：6月20日（金）～7月9日（水）
- 会 場：①白浜町立図書館（本館）
午前10時～午後5時まで
（ただし、月・火曜日、第4金曜日はお休み）
②日置川拠点公民館
午前9時～午後5時まで
（ただし、土・日曜日はお休み）

蔵書点検

図書の整理のため、下記の日程で本館の“蔵書点検”を行います。蔵書点検期間中は休館になりますので、開室している分室をご利用ください。（“おはなし玉手箱”もお休み）
本館蔵書点検期間：6月4日（水）～6月8日（日）

6月の行事

☆おはなし玉手箱

本館・富田分室 毎週土曜日 午前11時～
6月7日・14日・21日・28日
※6月7日は富田分室だけです。

☆巡回図書

北富田小学校 6月12日（木）・25日（水）

☆しらはま子どもの本の会例会

6月18日（水）午前10時～ 本館
テキスト：エーリッヒ・ケストナーの本
*テキストは本館においてあります。

じどうかん（児童館） へ行こう！



楽しかったね！

● 子どもの日



5月5日、児童福祉週間にちなみ「こどもの日だよ！みんな集まれ！」を開催しました。

当日はあいにく雨が降ったりやんだりの天気となってしまいましたが、約400人の親子の皆さんが来館し、児童館はとてにぎわいました。

子どもたちに大人気の、マジックバルーンのコーナーでは、



風船が割れないかドキドキしながら、バルーンづくりにはチャレンジ。お花や動物など、形をリクエストしてサポーターのお姉さんにつくってもらう子もいました。

また、紙ヒコーキづくりコーナーもあり、小学校高学年の子どもたちは、紙ヒコーキづくりを体験しました。使用済み

のはがきを再利用した紙ヒコーキは、うまくできるとまっすぐによく飛んで子どもたちは大喜び。小さい子どもたちは、手づくり紙ヒコーキをプレゼントしてもらって楽しく遊びました。



このほかにも、魚つりゲーム、カプラ、スーパーボールすくいのコーナーや、図書館の折り紙コーナーとおはなし会などもあり、子どもたちはお友だちやおうちの方たちと一緒に楽しいひと時を過ごしました。

帰りには、中学生サポーターとボランティアさんが当日の早朝からつくってくれた、手づくりのかしわもちをお土産に持って帰ってもらいました。



わがやのスター



『わがやのスター』募集中！
 (詳しくは、役場企画財政課広報担当まで)



【白浜町堅田 在住】

にしかわ ゆうや
西川 雄哉 くん (平成11年6月27日生まれ)
 あいね
愛音 ちゃん (平成14年3月20日生まれ)
 おうせい
桜聖 くん (平成17年4月6日生まれ)

(パパ・ママ メッセージ)

これからも、3人仲良く元気に育ってね。

父 光憲さん・母 英子さん

しらはま 俳壇コーナー

からすうり俳句会

新緑の萌えでる最中古稀祝ふ
 陽に映えて風と語らい樟若葉
 命水待つや岩間の潮招ぎ
 玲瓏の空得しあした初燕
 碧空に枝さし交はす若楓
 石すえて若葉しぐれの狭庭かな
 亡き夫に煙草くゆらす花の日々
 歎喜の木湖にうかべて風光る
 溪若葉夕風かるく吹かれ佇つ

祥子 喜代子 きみ子 幸子 尹久子 捷子 江津子 鈴枝 弘子

安居俳句会

椎若葉古道峠の裾飾る
 蓋とれば色あざやかに豆の飯
 霧立ちて天界分かつ事なくて
 吐息吐く如く牡丹崩れけり
 初夏や黒き運河に光る漣
 落椿足の踏み場もなかりけり

勢津 久枝 金次郎 琴柱 汐美

市鹿野若草会

春暁や夢に出で来し母若し
 亡き夫の植系しあやめの開きそむ
 子等覗くたもの先には蛸蚪の群れ
 菜の花や空にパンダのような雲
 春蟬の声交じり初む散歩径
 茶摘女となる装束を揃へ寝る
 派出所に上がる小さな鯉幟
 桜散る開けつばなしの峡の家
 姦しや女三人茶摘みして
 紫陽花の藍深みけり雨の中

貞美 クス 京子 い志子 桂子 暁子 サダ子 みき枝 みち子 昭代



町内で活躍されている句会の
 皆さまの俳句を募集しています。
 詳しくは、役場企画財政課広
 報担当まで。

元気いっぱい

白浜っ子!



町内の小中学校を毎月紹介します。

安居小学校

(白浜町安居：児童数27人)

～元気よく大きな声で挨拶～

学校・家庭・地域が一体となって育てる「安居っ子」

安居小学校は、今春、130年の歴史をもって閉校した玉伝小学校と統合しました。これからは両校の伝統と文化を継承しながら、新しい学校の創造をめざして教育活動に取り組んでいきます。

本校の自慢は何と言っても、子どもたちが元気よく大きな声で挨拶できることです。学校に来られた方から「笑顔で挨拶ができる、すばらしい子どもたちですね」とお褒めの言葉をよくいただきます。また、地域の方々から「元気よく挨拶をしてくれるこの子どもたちは、我々地域の宝や」という言葉をいた



だいたこともあります。明るく元気に挨拶ができるということは、子どもたちの心が解放されている現れだと考えられます。これからも、開放された心で楽しく学ぶことのできる学校づくりに努めたいと考えています。

また、本校の保護者や地域の方々は、学校の教育活動に対して理解があり、様々な場面でご協力をいただいています。そこで本年度は、日ごろお世話になっている方々に、子どもたちが少しでもお返しできるような取り組みを計画しています。

これからも、保護者や地域の方々とは協力しながら、地域の宝である子どもたちに、本校の教育目標である、「心豊かに、たくましく、生きぬく力」を身につけさせていきたいと考えています。



地震に備えて

白浜町では、近く発生が予想される東南海・南海地震に備え、木造住宅の耐震に関する事業を下記のとおり実施します。

木造住宅耐震診断事業

(和歌山県木造耐震診断士登録者による診断)

- ◆募集件数 30件 (申込みは棟単位となります)
- ◆募集期間 平成21年1月末まで
- ◆申込書配布場所
白浜町役場建設課・富田事務所・日置川事務所
- ◆診断費用 無料
- ◆対象になる建物
 1. 町内にある昭和56年5月31日以前に建築(または工事着手)された木造住宅等
 2. 木造軸組工法(枠組工法・プレハブ工法は不可)
 3. 2階建て以下
 4. 延べ面積が200㎡以下

木造住宅耐震補強設計審査事業

(耐震改修工事の設計内容・工事費に対して(社)和歌山県建築士会耐震診断等判定特別委員会で審査・判定)

- ◆募集件数 5件
- ◆募集期間 平成20年12月末まで
- ◆審査・判定費用 無料
- ◆対象

左記耐震改修工事のうち上部総合評点が1.0未満になる工事を除く。

木造住宅耐震改修補助金交付事業

(耐震改修工事費等の補助金の交付)

- ◆募集件数 5件
 - ◆募集期間 平成20年12月末まで
 - ◆申請書配布場所 白浜町役場建設課
 - ◆補助金額
耐震改修工事費(耐震改修設計費含)のうち3分の2(上限60万円)を補助します。(要件に該当すると+耐震工事費の11.5%)
- *対象については、お問い合わせください。

今後30年以内の東南海地震の発生確率は60～70%、南海地震は50%とされていて、規模はマグニチュード8.6、震度6強～7と予想されています。

平成7年1月の阪神・淡路大震災で亡くなられたかたの約8割は住宅・建築物の倒壊などによるものです。

この機会に地震に強い住まい造りをご検討されてみてはいかがでしょうか。

木造



【お問い合わせ】 役場建設課 都市計画係 (TEL 43-5555 内線265)