

広報白浜 SHIRAHAMA

2020
5
No.171

特集

民生委員・児童委員について紹介します





地域の身近な相談役

民生委員・児童委員について紹介します

◆「民生委員・児童委員の日」

毎年、5月12日は「民生委員・児童委員の日」と定められています。

これは、大正6年5月12日に、民生委員制度のはじまりとされている岡山県済世顧問制度設置規定が公布されたことに由来するものです。

◆民生委員・児童委員とは

民生委員は、厚生労働大臣から委嘱され、それぞれの地域において、常に住民の立場に立って相談に応じ、必要な援助を行い、社会福祉の増進に努める方々であり、「児童委員」を兼ねています。

児童委員は、地域の子どもたちが元気に安心して暮らせるように、子どもたちを見守り、子育て等に関する相談・支援等を行います。また、一部の委員は、児童に関するこ

とを専門的に担当する「主任児童委員」の指名を受けています。

民生委員・児童委員は、地域住民の身近な相談相手となり、支援を必要とする住民と行政や専門機関をつなぐパイプ役を担います。

民生委員・児童委員の身分は、特別職の地方公務員であり、守秘義務があります。相談者の秘密は守られますので、どうぞお気軽にご相談ください。

問 役場民生課福祉係

☎ 4315702



◆あなたの地域の民生委員・児童委員をご紹介します。

(敬称略)

地区		氏名	地区		氏名
瀬戸	1丁目	—	北富田	庄川口	岡本 真紀子
	2丁目	金谷 千草		庄川奥	田中 憲子
	3丁目	—		平	北尾 秀子
	4丁目	來栖 末美		内の川	目良 博文
白浜	御幸通り	若田 美恵子		保呂	溝口 夏帆子
	柳橋通り	—	富田	富田①	那須 廣美
	東小谷	寺岡 豊		富田②	新田 喜久
	小谷・銀座	田井 たづ子		十九淵①	津越 令
	浜通り	久世 和則		十九淵②	木下 秀幸
湯崎	1丁目①	辻本 博文		椿	見草
	1丁目②	藤原 久恵	朝来帰		戎島 裕子
	2丁目	北村 町子	椿		岡本 修二
	3丁目①	—	日置1	市江・笠甫	小山 よし子
	3丁目②	樽味 昭子		志原・村島	知原 克郎
	4丁目	鎌谷 久美子		松原	泉 孝美
東白浜	御舟	中本 廣子		上町	船渡 秀彦
	綱①	日下 博之		浜町	田井 郁也
	綱②	正木 かずみ		本町	小山 三記子
	港	眞鍋 哲哉		日の出	和深 和代
	阪田	瀧本 久美子	日置2	塩野・名立・伊古木	小山 洋治
	美之浦①	岩城 晃司		大古	中原 布美子
	美之浦②	—		字井ヶ地・矢田	稲谷 千恵
	大浦①	—		安宅下	榎本 和夫
	大浦②	—		安宅上	赤松 健男
	芙蓉台周辺	—		安宅上	尾崎 慶治郎
	寒サ浦・横浦・立ヶ谷・古賀浦	高橋 まゆみ		三舞	田野井
西富田	西越	中田 裕子	田野井		井谷 通秋
	オレンジ周辺	河野 俊雄	口ヶ谷		米本 三榮
	細野	森本 純子	安居		玉置 悦子
	畑崎・藤島	堅田 紀代美	寺山・中嶋		生本 洋三
	マーメイドタウン	湯川 和美	向平・久木		水本 みき
	堅田①	三橋 明子	城・小川		苔口 修
	堅田②	関守 麻希	川添	宇津木・大・玉伝・川原谷	植田 泰子
	堅田③	尾崎 すま子		市鹿野・小房・上露・大瀬	上村 佳士
	堅田④	七瀧 恵子		滝・殿山	清水 哲治
	才野①	西浦 敏和	主任児童委員	白浜第一小学校区	—
	才野②	坂本 等		白浜第二小学校区	菊原 章
南白浜	栄①	北峰 博由		富田中学校区	下浦 和子
	栄②	森山 典子		日置川地域全校区	森田 薫
	中①	川本 博文			
	中②	廣畑 まさみ			

令和2年4月現在

新型コロナウイルス感染症に係る緊急経済対策（地域経済活性化支援）

1. プレミアム旅行券等販売事業（予算額 36,000,000円）

観光客を対象に割引クーポン等の特典を付与した宿泊プランの販売や町内の各施設、店舗等で利用できるお得なクーポン券付マップの販売促進など、観光意欲の向上と誘客を図る事業を行う。

- ◆プレミアム旅行券 インターネット予約での割引、割引率等50%、上限2万円、2人以上の宿泊を対象（予定）
- ◆クーポン券付マップ 割引率50%（予定）

2. プレミアム商品券販売事業（予算額 14,000,000円）

町内の消費拡大を目的とした緊急支援プレミアム商品券を販売し、消費者の購買力を呼び起こすとともに、事業者の売上アップにつなげるなど、町内の経済活性化を図る事業を行う。

※販売額40,000千円にプレミアム率30%付与し販売（予定）

3. 小規模事業者等貸付利子補給補助事業（予算額 4,000,000円）

新型コロナウイルス感染症の影響により売上減少の影響を受けた町内中小企業者を支援するため、日本政策金融公庫が特例措置とした「新型コロナウイルス対策マル経融資」の金利分に対する利子補給事業を行う。

また、現在実施している小規模事業者等貸付利子補給補助金（一般枠）事業について、補助の上限率（1.00%）での対応を図るため、予算の増額を行う。

- ◆対象融資 日本政策金融公庫の小規模事業者経営改善資金（マル経融資）、生活衛生改善貸付、新型コロナウイルス対策マル経融資
- ◆補助率 ①新型コロナウイルス対策マル経融資分 0.31%/年
②一般枠分 1.00%/年

4. 中小企業信用保証料補助事業（予算額 4,000,000円）

新型コロナウイルス感染症の影響により売上減少の影響を受けた町内中小企業者を支援するため、融資に係る信用保証料補助事業の補助率を引き上げるとともに、予算の増額を行う。

- ◆対象融資 和歌山県中小企業融資制度の経営支援資金、小企業応援資金（一般枠）、災害復旧対策資金
- ◆補助率等 2/3（現行1/3）、上限額60万円
- ◆期間 9月30日（水）まで

☎ 役場観光課 ☎ 43-6588



新型コロナウイルス感染症に係る緊急経済対策（特例措置）

◆水道料金を6カ月間減額します

◇水道料金（簡易水道使用者含む）特例措置の要旨

1. 期間は、令和2年6月1日（月）から11月1日（日）の検針分とします。
※期別は、第2期～第4期分。ただし、毎月検針地区は6月～11月分とします。
2. 料金は、下記の特例措置による水道料金表（令和元年10月改定前の上水道料金）とします。
3. 料金算定の際は、消費税を加算してください。

◇特例措置による水道料金表

（2カ月あたり・税抜き）

料金区分	特例措置による水道料金			現行水道料金
	口径	水量	料金	料金
基本料金	13mm	～ 20m ³	1,160円	1,500円
	20mm	～ 30m ³	1,650円	2,140円
	25mm	～ 40m ³	2,140円	2,780円
	30mm	～ 40m ³	2,140円	2,780円
	40mm	～ 100m ³	5,440円	7,060円
	50mm	～ 200m ³	12,440円	16,160円
	75mm	～ 500m ³	33,440円	43,460円
	100mm	～ 1,000m ³	68,440円	88,960円
超過料金 （1m ³ につき）	150mm	～ 2,000m ³	138,440円	179,960円
	基本水量	～ 60m ³	49円	64円
	61m ³	～ 100m ³	58円	75円
	101m ³	～	70円	91円

☎ 役場上下水道課 ☎ 45-2000



令和2年度白浜町住宅耐震化促進事業

地震発生時における住宅の倒壊等による災害を防止するため、白浜町では住宅耐震化の様々な支援を行っています。

今年度の耐震事業の募集予定戸数は以下のとおりです。

耐震事業を希望される方は建設課都市計画係までご相談ください。

☎ 役場建設課都市計画係

☎ 43-6589

◆支援を受けられる耐震事業の種類

事業	支援の内容	件数	対象となる建物	受付期間
耐震診断（木造）	専門家（木造住宅耐震診断士） の無料診断	30	平成12年5月31日以前に建築された専用住宅、併用住宅で、2階以下の延べ面積が400㎡以下のもの	予算の範囲内において随時受付
耐震診断（非木造）	耐震診断に要する費用の2/3を補助 (補助の上限は8万9千円)	1	昭和56年5月31日以前に建築された専用住宅、併用住宅で、2階以下の延べ面積が400㎡以下のもの	
耐震補強設計と耐震改修工事の総合的実施（現地建替含む）	次の①および②に掲げる額を加えた額を補助（補助の上限は116万6千円） ①耐震改修工事に要する費用の2/5を補助（補助の上限は50万円） ②補助対象経費から①の額を差し引いた費用を補助（補助の上限は66万6千円）	20	耐震診断の結果、木造では上部構造評点が1.0未満の住宅、非木造ではI s 値が0.6未満又はq 値が1.0未満の住宅	
耐震ベッド または 耐震シェルター	設置または購入費用の2/3を補助 (補助の上限は26万6千円)	1	耐震診断の結果、木造住宅で上部構造評点が1.0未満の住宅で一階に設置するもの	令和2年7月31日まで（申込者多数の場合は抽選） ※ただし、高齢者世帯、障がい者世帯を優先する。期間までに申し込みがない場合は先着順とする。

証明書コンビニ交付サービス休止のお知らせ

5月2日（土）から6日（水）の5日間と、5月31日（日）の終日、システムメンテナンス作業のため、証明書のコンビニ交付サービスを休止します。

ご不便をおかけしますが、ご理解のほどよろしく申し上げます。

1人に1つ。
マイナンバー



☎ 役場総務課庶務係 ☎ 43-5555

白浜町教育委員会教育長、教育委員会委員の就任

白浜町教育委員会教育長と教育委員会委員に下記の方が就任しました。

☎白浜町教育委員会 ☎43-5830



とよだあきひろ
豊田昭裕氏が白浜町教育委員会教育長に就任しました。

◆教育長のプロフィール

豊田氏は、昭和54年4月1日に上芳養小学校教諭に着任して以来、教職員として、近野小学校長、田辺第一小学校長などを歴任し、平成28年3月31日に定年により退職した後、平成29年4月1日から令和2年3月31日まで、すさみ町教育委員会指導主事を務めました。

任期は令和2年4月20日から令和5年4月19日までの3年間です。



やまもとてつや
山本哲也氏が白浜町教育委員会委員に就任しました。

◆委員のプロフィール

山本氏は、昭和55年4月1日に日置小学校教諭に着任して以来、教職員として、生馬小学校長、白浜第二小学校長、周参見小学校長などを歴任し、平成30年3月31日に定年により退職しました。

任期は前任者の残任期間となる令和2年4月20日から令和5年4月19日までの3年間です。

公営住宅入居者募集

◆募集期間 5月 1日(金)～21日(木)

☎役場建設課都市計画係

☎43-6589

◆抽 選 日 5月28日(木) 午前9時

☎役場日置川事務所産業建設係

☎52-2302

【一般向き住宅募集内容】

団地名	建設年度	住所	募集戸数	最低入居人数	間取り・面積
阪田55団地	昭和55年度	白浜町37番地の31	1戸	2人	3DK・57.60㎡
平間第一団地	平成8年度	白浜町十九淵250番地の1	2戸	2人	3DK・70.20㎡
平間第二団地	平成21年度	白浜町十九淵245番地の5	2戸	2人	2DK・57.96㎡
			1戸	2人	3DK・66.79㎡
安宅第一団地	平成12年度	白浜町安宅150番地	1戸	2人	3DK・69.98㎡
安宅第二団地	平成13年度	白浜町安宅59番地の1	1戸	2人	3DK・72.31㎡
安居団地	平成5年度	白浜町安居832番地	1戸	1人	3DK・74.00㎡
玉伝団地	平成5年度	白浜町玉伝29番地の1	1戸	1人	3DK・74.92㎡
市鹿野団地	平成15年度	白浜町市鹿野1108番地	1戸	1人	3DK・79.40㎡

※最低入居人数は、応募時の最低の入居人数です。

※入居時には敷金が必要です。また、家賃のほかに共益費が必要です。

※入居資格審査や必要な書類等がありますので、事前にお問い合わせください。

観光データから見る南紀白浜

一般社団法人南紀白浜観光局では、「観光データから見る南紀白浜」を作成しました。

☎一般社団法人南紀白浜観光局 ☎43-3201

観光客数推移

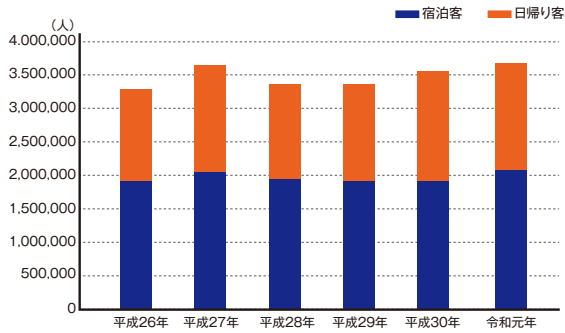

観光客月別推移 令和元年

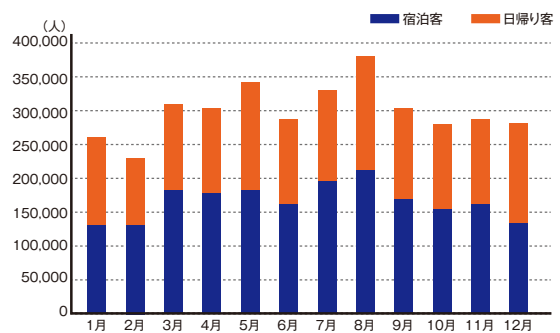

外国人宿泊客数推移

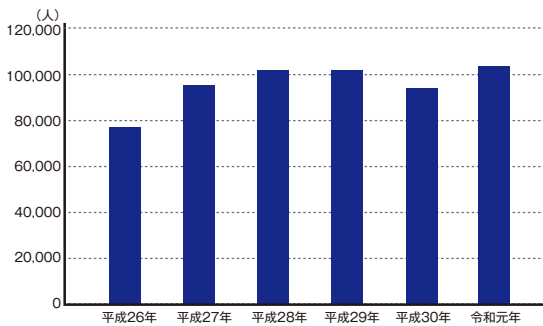

外国人宿泊客月別推移 令和元年

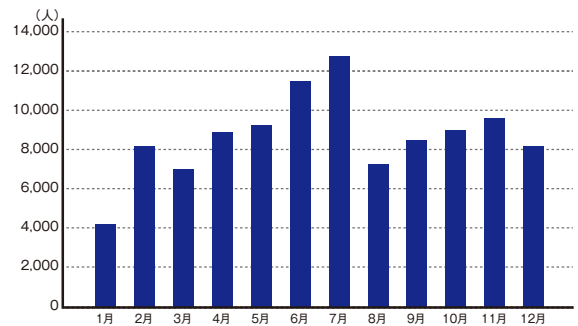

どこの国の人が宿泊している？ 令和元年



中国
38.50%

- 2位.香港：35.49%
- 3位.台湾：10.47%
- 4位.韓国：5.78%
- 5位.シンガポール：1.79%

どこから白浜町に来ている人が多いのか？ 令和元年

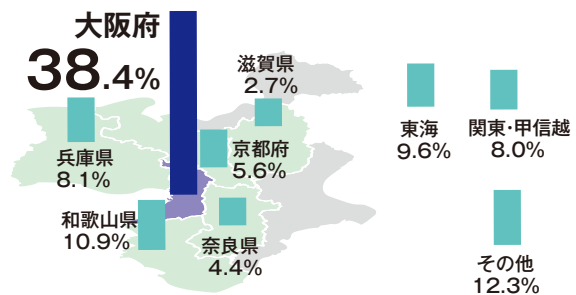

観光客の白浜町に来る目的は？ 令和元年



温泉・休養
60.5%

- 観光施設：13.8%
- 海水浴・川泳：11.9%
- 風景・自然：7.2%
- 釣り：2.2%
- 花見：0.8%
- スポーツ・登山・ハイキング・ゴルフ：1.1%
- キャンプ：0.1%
- その他：2.4%





月別の白浜町に来る目的 令和元年

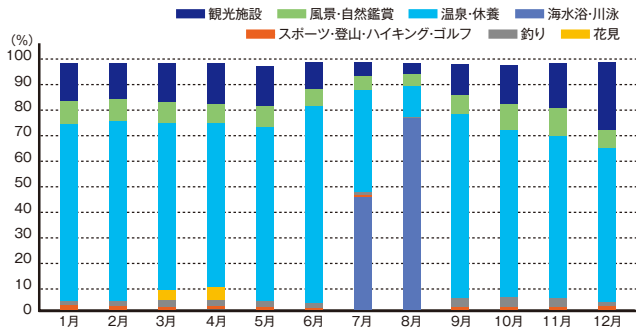

	1月	2月	3月	4月	5月	6月	7月	8月	9月	10月	11月	12月
観光施設	13.8	15.5	16.3	16.5	16.1	11.7	4.8	3.4	11.2	15.3	17.6	28.2
風景・自然鑑賞	8.1	7.2	7.7	8.2	7.5	6.5	6.5	5.2	6.3	8.1	9.1	6.8
温泉・休養	72.9	72.1	66.2	63.4	69.2	77.1	44.8	10.5	74.6	68.6	66.0	60.0
花見	0	0	3.8	5.5	0	0	0	0	0	0	0	0
釣り	1.2	1.6	2.7	2.4	2.6	1.5	0.6	0.5	4.2	4.1	3.4	2.1
スポーツ・登山・ハイキング・ゴルフ	1.7	1.2	1.1	1.4	1.4	1.0	0.9	0.4	0.8	1.1	1.2	0.6
海水浴・川泳	0	0	0	0	0	0	40.5	77.4	0	0	0	0

(%)

白浜町の何を知っているか? (首都圏対象)

認知場所(※2)



パンダファミリー
50.1%

- 温泉：42.5%
- きれいな海・きれいな白いビーチ：39.9%
- グルメ(海山の幸)：21.2%
- 分からない・知らない：8.0%
- 景勝地：1.9%
- その他：1.4%

白浜町の人気の場所は? (首都圏対象)

希望来訪箇所(※2)



パンダファミリー
32.1%

- 温泉：27.3%
- グルメ(海山の幸)：21.1%
- きれいな海・きれいな白いビーチ：17.2%
- 景勝地：1.0%
- その他：1.4%

白浜町を再び訪れたいか?

再訪意欲(※1)



大変そう思う
62.3%

- そう思う：28.3%
- やや思う：6.6%
- どちらでもない：1.3%
- あまり思わない：1.4%
- 全く思わない：0.2%

7点満点で白浜町を採点すると

7点満点で白浜町を採点すると(※1)



全体
6.38点
(6.13点)

- 宿泊：6.20点(6.14点)
- 飲食：5.90点(5.86点)
- 土産物：5.90点(5.95点)
- 観光スポット：6.35点(6.14点)
- 町内移動手段：5.70点(5.60点)

()内は昨年

繰り返して白浜町に来る人は?

リピーター率(※1)



74.2%
(昨年:66.8%)

※1.2019年10月に白浜町内で対面調査をし、また4月~9月までWeb調査を実施しました。

※2.2019年9月に首都圏で対面調査を実施しました。

Shirahama Information

～白浜町および関係各所からの案内です～

- ◆日時
 - ◆会場 白浜町消防本部
 - ◇5月13日(水) 午後1時～4時
 - ◇5月17日(日) 午前9時～12時
 - ◇5月27日(水) 午前9時～12時
- 消防本部では、定期救命講習会を開催しています。
- 救命講習とは「救急車が現場に到着するまで」をテーマに応急手当に必要な基礎知識のほか「心肺蘇生法」や「自動体外式除細動器(AED)の取り扱い」など実技中心の講習です。
- 万が一の事態に対応するため、そして家族や大切な人のためにも皆さんぜひ参加してください。

定期救命講習会

募 集

まちの人口と世帯	
人口	21,150人 (先月比 -62人)
男	9,975人 (先月比 -26人)
女	11,175人 (先月比 -36人)
世帯数	11,101世帯 (先月比 +22世帯)
令和2年3月31日現在	
「役場関係連絡先」	

白浜町役場	(代) 43-5555
富田事務所	(代) 45-0009
日置川事務所	(代) 52-2300
・樫出張所	46-0052
・安居出張所	53-0009
・市鹿野出張所	54-0001
・上下水道課	45-2000
・上下水道課下水道室	43-7561
・保健センター	43-0178
・白浜町清掃センター	45-3800
・日置川ごみ焼却場	52-2750
・日置川水道事務所	52-2179
・住民交流センター	52-2446
・白浜町中央公民館	42-2269
・日置川拠点公民館	52-2660
・町立図書館	43-2922
・町立児童館	45-2117



※新型コロナウイルス感染症の影響により、中止する場合があります。開催の有無については、白浜町消防本部警防課までお問い合わせください。

☎ 43-0119

- ◆定員 30人程度
- ※申込期日は講習会2日前の午後5時15分まで
- ☎ 白浜町消防本部警防課

行政相談所および人権相談所の開設中止のお知らせ

新型コロナウイルス感染症の影響を鑑み、5月の行政相談所および人権相談所の開設を中止します。ご相談等がありましたら、下記までお問い合わせください。

◆行政相談に関すること
(和歌山行政監視行政相談センター) ☎ 073-431-8221

◆人権相談に関すること
(法務省人権擁護局みんなの人権110番) ☎ 0570-003-110
ご迷惑をおかけしますが、ご理解のほどよろしく願います。

☎ 役場総務課庶務係 ☎ 43-5555

税のQ&A - このような場合 -

Q.すでに軽自動車を廃車しているのですが、納税通知書が届いたのはどうしてですか？

納付する必要があるのですか？

月割制度等がありますか？

A. 軽自動車税(種別割)は、4月1日時点で所有されている方に、その年度の1年分の税金を納めていただく必要があります。

なお、月割制度等はありませんので、ご理解をお願いします。

今月の納税 ～納税はお早めに～

◆納期限 6月1日(月)

◆軽自動車税(種別割)(全期)



※納期内に納付されない場合は、法律により延滞金がかかります。

納税に関するお問い合わせは、役場税務課まで。

☎ 役場税務課収税係

☎ 43-3685

ご案内

第24回ごみと環境フェアの中止

6月21日(日)・22日(月)に予定していましたが「第24回ごみと環境フェア」については、新型コロナウイルス感染症拡大防止のため、やむを得ず中止します。

広報白浜4月号で出展者等募集案内を掲載しましたが、ご理解のほどよろしく願います。

第24回ごみと環境フェア

実行委員会事務局

(役場生活環境課生活環境係内)

☎43-6586

高齢者肺炎球菌予防接種

次の年齢に該当する方を対象に高齢者肺炎球菌予防接種を実施します。令和2年度の対象者は、次の①から③に該当し、過去に成人用肺炎球菌予防接種を受けたことのない方となります。

◆令和2年度の接種対象者

①初めて定期接種の対象となる方
65歳(昭和30年4月2日)～昭和31年4月1日生)

②経過措置の対象となる方

年齢	対象生年月日
70歳	昭和25年4月2日～昭和26年4月1日生
75歳	昭和20年4月2日～昭和21年4月1日生
80歳	昭和15年4月2日～昭和16年4月1日生
85歳	昭和10年4月2日～昭和11年4月1日生
90歳	昭和5年4月2日～昭和6年4月1日生
95歳	大正14年4月2日～大正15年4月1日生
100歳	大正9年4月2日～大正10年4月1日生

③60歳から65歳未満の方で、心臓・腎臓・呼吸器機能障害またはヒト免疫不全ウイルスによる免疫機能障害を有する方
※②に該当する接種歴のない方で、接種を希望される方はお問い合わせください。

※③に該当する方は、予防接種を受けるために申請が必要です。

◆接種期限

令和3年3月31日(水)

◆自己負担額

3,000円

※生活保護受給者は無料

関役場住民保健課健康増進係

☎43-0178

税務署からのお知らせ

◆自家製梅酒の注意事項!

ご家庭で梅酒を造る際には、酒税法の規定により使用できる酒類や使用できる物品等に制限がありますので、ご注意ください。

【使用できる酒類】

・アルコール分20度以上の酒類

※一般に市販されている清酒やワインは、アルコール分が20度未満のため使用できません。使用前にアルコール度数をご確認ください。

【使用できる物品】

・糖類、梅 など

【使用できない物品】

・米、ぶどう(山ぶどうを含む) など
※他にも使用できない物品がありますので、ご注意ください。

【その他】

・自家製梅酒等は、あくまでも自ら飲むことを目的としてのみ認められていますので、他人に提供・販売・譲渡することは禁止されています。

・料飲店や旅館等で自家製梅酒等をお客さまに提供する場合には、事前に書類の提出が必要となりますので、ご注意ください。

関田辺税務署

☎22-1250

印鑑条例の一部改正

白浜町印鑑条例が一部改正され、印鑑登録できない方の範囲が「成年被後見人」から「意思能力を有しない者」に変更されました。成年被後見人が印鑑登録をする場合、法定代理人が同行し、かつ成年被後見人本人の来庁が必要となります。

※15歳未満の方および意思能力を有しない方は従来通り印鑑登録はできません。

関役場住民保健課住民係

☎43-6585

集団健診延期のお知らせ

新聞折込等でお知らせしました、5月・6月の集団健診(特定健診、がん検診)は、新型コロナウイルス感染症の感染拡大防止のため、延期となりました。

変更の日程等は、再度個別通知しましたので、ご参照ください。

関役場住民保健課健康増進係
☎43-0178



感染症対策へのご協力をお願いします

新型コロナウイルスを含む感染症対策の基本は、「手洗い」や「マスクの着用を含む咳エチケット」です。

①手洗い

正しい手の洗い方

手洗いの前に

- ・爪は短く切っておきましょう
- ・時計や指輪は外しておきましょう

1



流水でよく手をぬらした後、石けんをつけ、手のひらをよくこすります。

2



手の甲をのぼすようにこすります。

3



指先・爪の間を念入りにこすります。

4



指の間を洗います。

5



親指と手のひらをねじり洗います。

6

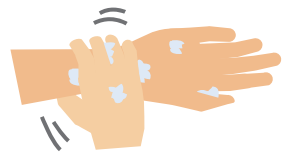

手首も忘れずに洗います。

石けんで洗い終わったら、十分に水で流し、清潔なタオルやペーパータオルでよく拭き取って乾かします。

②咳エチケット

3つの咳エチケット

電車や職場、学校など人が集まる場所でやるう



何もせずに咳やくしゃみをする

咳やくしゃみを手でおさえる

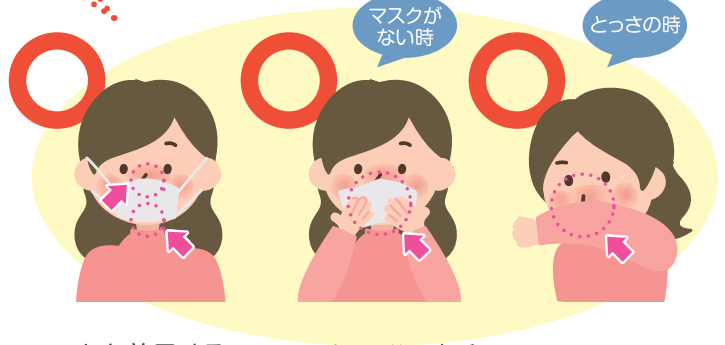

マスクを着用する(口・鼻を覆う)

ティッシュ・ハンカチで口・鼻を覆う

袖で口・鼻を覆う

正しいマスクの着用



1 鼻と口の両方を確実に覆う



2 ゴムひもを耳にかける



3 隙間がないよう鼻まで覆う



厚労省

検索



防災しらはま ～災害に備えて～

災害時の燃料対策に

「住民拠点サービスステーション（SS）」の確認と

通常、ガソリンスタンドでは地下タンクに保管しているガソリン等を電動のポンプでくみ上げて給油します。災害時に停電すると、手動ポンプで給油することになり、給油待ちの渋滞の発生が懸念されます。実際に、東日本大震災や全道で停電が発生した北海道胆振東部地震などの災害時にはガソリンスタンドに長蛇の列ができました。

住民拠点SSは、経済産業省・資源エネルギー庁で指定をしている自家発電機を備え、災害時にも給油が可能なガソリンスタンドのことで、災害時における地域住民の燃料供給の拠所となります。大規模災害時には、ガソリンなどの燃料が不足し、自宅近くや通勤経路等、身近にある住民拠点SSを確認し、災害時の給油への備えをお願いします。

◆町内の住民拠点SS

◆まなべ石油販売

（白浜町3086番地）

☎4213712

◇セルフ東宝石油西富田SS

（白浜町堅田6330番地の3）

☎4512119

「満タン&灯油プラス1缶運動」

あらかじめご自身で燃料を備えておくことも重要です。全国石油商業組合および47都道府県石油組合では、車の燃料を常に満タンにし、暖房用の灯油は1缶余分に備えておく「満タン&灯油プラス1缶運動」を展開しています。タンク容量と車両燃費によって異なりますが、車のガソリンタンクを満タンにしておくことで400km程度の移動が可能になります。また、灯油1缶（18L）があれば暖かい空間（7畳程度）を85時間程度維持できます。

▼Jアラート情報伝達訓練の実施

全国瞬時警報システム【通称：Jアラート（Jアラート/ジェイアラート）】の全国一斉情報伝達訓練が、5月20日（水）午前11時から実施されます。

訓練当日はこのシステムを使用し、町内全域を対象に防災行政無線による試験放送を実施します。ご理解とご協力をお願いします。

▼土砂災害ハザードマップ作成

土砂災害防止法に基づき、住民の生命・身体に危害が生ずるおそれがあると認められる区域として、土砂災害（特別）警戒区域を和歌山県が指定しています。

いつ起こるかかわからない土砂災害に備えるため、白浜町では椿、日置川（一部）地域について、指定箇所や避難場所を示した土砂災害ハザードマップを作成しました。作成したハザードマップは、お住いの地域ごとに各戸へ配布し、白浜町公式ホームページ（<http://www.town.shirahama.wakayama.jp>）に掲載しています。

今後、引き続き全町域のハザードマップ作成に取り組んでいきます。白浜町内の土砂災害警戒区域等は、和歌山県ホームページ「わかやま土砂災害マップ」（<http://sabomap.pref.wakayama.jp/>）で公開しています。

■役場建設課監理係

☎4316589



▼防災情報案内サービス

白浜町では、防災行政無線を聞き漏らしたときや、その内容を確認したいときなどのために、電話で防災情報が入手できるサービスを行っています。

このサービスは、固定電話・携帯電話・公衆電話から、通話料のみで利用できます。携帯電話等に登録しておくので、ご活用ください。

【防災情報案内サービス】

☎018019971555

▼安心・安全メール

「安心・安全メール」は、携帯電話やパソコンの電子メールを通じ、不審者情報や防災情報、防犯情報等を一斉に配信するサービスです。

サービスの利用には、メールアドレスの登録が必要です。白浜町公式ホームページ（<http://www.town.shirahama.wakayama.jp>）またはQRコードからご登録ください。



健康だより

👉 糖尿病予防は毎日の生活から！

◆ 生活習慣病の受診状況 (参考：白浜町国民健康保険医療費分析 令和2年1月)

平成30年度の疾病中分類別入院外来合計医療費の上位3疾病は、糖尿病、腎不全、高血圧性疾患と、生活習慣に関連する疾病が占めています。

また、生活習慣病の受診状況は、40歳代で受診者が増加し始め、65歳以上では被保険者の半数以上が生活習慣病で受診している状況です。

◆ 血糖値が高くなる理由

食事をすると、血液中の血糖が増えます。血糖が増えると、すい臓からインスリンというホルモンが分泌されます。インスリンの働きで血液中の血糖が細胞に取り込まれ血糖値が元に戻ります。しかし、インスリンの分泌が不足したり、働きが不十分になると、血液中の血糖が取り込まれずに高血糖状態が続きます。これが糖尿病です。

◆ 高血糖状態が招く合併症

高血糖状態を放置すると、血管や臓器にさまざまな合併症を招きます。細い血管が侵されるものでは、網膜症や、重症化すると人工透析が必要になる腎症、神経を養う血管が侵される神経障害などがあります。太い血管が侵されるものでは、狭心症や心筋梗塞、脑梗塞、脚の血管が侵されしびれや冷感・歩行困難などが現れる閉塞性動脈硬化症などがあります。

◆ 糖尿病を予防しましょう！

糖尿病予防のポイントは、肥満解消・運動・食生活の改善です。健診や病院での血液検査で、高血糖であった場合はご自身の生活を振り返り、何かひとつ変えてみてはいかがでしょうか。

身体のサインが数字でわかるのが健診です。サインを見逃さないよう、年に1度は健診を受診しましょう。

糖尿病予防のポイント
肥満気味の方は肥満を解消しよう
運動はとても効果的！
油物・甘い物の取り過ぎに注意しよう
野菜・海藻を3度の食事に取り入れよう
魚料理や大豆製品を食べよう
アルコールを控えよう



行事名	日程	受付時間	場所	内容
栄養相談	5月11日(月) ※次回6月1日予定	9:00 ~ 12:00	中央保健センター	栄養士が食生活に悩まれている方々の相談を行います。事前に予約が必要ですので、電話でお問い合わせください。
献血	5月28日(木)	9:30 ~ 12:00	役場前	献血のご協力をお願いします。日本赤十字社和歌山県血液センターホームページで、献血バスの配車時間や献血に関する情報をご覧ください。
		14:00 ~ 16:00	白浜はまゆう病院 駐車場	

※親子サロンはお休みです。

※乳幼児健診については、通知を送付していますが、新型コロナウイルス感染症の感染拡大の影響を受け、個別に連絡を取らせていただきます。

※母子健康包括支援センターは、通常どおり開設しています。

5月の予定



公益財団法人白浜医療福祉財団 白浜はまゆう病院

(白浜はまゆう病院外来担当医表)

受付：☎0739-43-7880
代表：☎0739-43-6200

	内科					外科/ 消化器 外科	整形外科		器具 外来	小児科	婦人科	乳腺 外科	脳神経 内科 (予約制)	循環器 外来 (予約制)	呼吸器 外来 (予約制)	泌尿器科		消化器 外来 (予約制)	リハビリ 専門外来	その他の診療科	
	内科1 (予約外)	内科2 (予約制)	内科3 (予約制)	内科4 (予約制)	内科5 (予約制)	整形1 (予約制)	整形2 (予約外)	初再診								専門 外来					
月	午前	辻本	岡	-	-	荒居 (外科)	神谷	村上	上松	-	古久保	國部	粉川	-	岡	-	木村	-	荒居	-	眼科 (水) 午後 当番医 ※予約制は先着5名まで (金) 午後 井村
	午後	-	中村	-	松本	國部 (禁煙外来)	-	-	-	-	古久保	國部	-	-	中村	-	川嶋	-	-	-	皮膚科 (火) 午後 当番医 (土) 午前
火	午前	加藤	伊藤	辻本	松本	-	山里	小池 (リウマチ)	上松	器具 外来	古久保	國部	粉川	-	-	-	木村	-	加藤	-	耳鼻咽喉科 (木) 午後 当番医 ※予約制の場合あり (第1・3土) 午前 保留 (予約制)
	午後	-	-	溝口 (第1)	木下	-	-	-	-	-	古久保	國部	-	石口	溝口 (第1)	-	-	川嶋	-	村井	-
水	午前	岡	-	中村 (第1・3・5)	竹井	谷口	荒居	小池	上松	-	古久保	國部	-	-	中村 (第1・3・5)	-	川嶋	-	谷口	-	膠原病・糖尿病 専門外来 (火) 午前 伊藤 (木) 午前
	午後	-	松尾	中村	山下	谷口	-	-	-	-	國部	-	-	中村	松尾	木村	-	谷口/ 山下	-	-	-
木	午前	竹井	松尾	-	谷口	伊藤	山里	小池 (リウマチ)	村上	器具 外来	古久保	-	粉川	-	-	松尾	木村	-	谷口	-	経路心ア77棟 (月) 午前 荒居 (水) (水)
	午後	-	岡	山崎	竹井 (14:30~)	松本	-	-	-	-	古久保	國部	-	小口	岡	-	-	-	-	-	-
金	午前	伊藤	辻本	加藤	-	-	神谷	岩切	村上	-	古久保	-	粉川	-	-	-	木村	-	加藤	-	循環器・高血圧 専門外来 (土) 午前 担当医 (月2回)
	午後	-	-	加藤	-	谷口	-	-	-	-	古久保	國部	-	安井	-	-	-	川嶋	谷口/ 加藤	-	-
土	午前	高村	-	-	-	-	当番医	-	-	-	古久保	-	-	中崎	-	-	当番医	-	-	-	-

	午前 (月~土)	午後 (月~金)	循環器外来 (予約制) (月)	循環器外来 (予約制) (火)	皮膚科 (火)	眼科 (水) ※予約外は先着5名まで	耳鼻咽喉科 (木)	皮膚科 (土)	循環器高血圧 外来 (予約制) (土)
受付時間	8:30 ~ 11:30	13:30 ~ 16:30	14:00 ~ 16:30	13:00 ~ 15:30	13:00 ~ 15:45	13:30 ~ 15:30	14:00 ~ 16:30	8:30 ~ 11:30	8:30 ~ 11:00
診療時間	9:00 ~ 12:00	14:00 ~ 17:00	14:30 ~ 17:00	13:30 ~ 15:30	13:30 ~ 16:00	14:00 ~ 16:30	14:30 ~ 17:00	9:00 ~ 12:00	9:00 ~ 12:00
休診	土曜日午後・日曜日・祝日								

※新型コロナウイルス対策のため、入院患者さまへの面会を原則禁止しています。何卒ご理解・ご協力いただきますようお願い申し上げます。



4月から4カ月間、はまゆう病院で勤務させていただきます。外科の神谷肇と申します。平成27年に京都府立医科大学を卒業後、京都南丹地域に位置する京都中部総合医療センターで4年間、昨年から大学附属病院で勤務してまいりました。

京都府以外で勤務するのは初めてであり、緊張しております。少しでも地域診療に貢献できるように頑張りたいと思います。今後ともよろしくようお願い申し上げます。

かみや はじめ
神谷 肇 医師

西富田クリニック (☎45-3600)

	内科	整形外科
月	午前	伊藤
	夕診	辻本
火	午前	松尾
	午後	辻本
水	午前	松尾
	夕診	谷口 (第1・3・5) 岡 (第2・4)
木	午前	岡
	午後	-
金	午前	松尾
	夕診	辻本

◆診療科
内科・整形外科

◆受付時間
8:30~11:30
16:00~18:30
※第1・3・5水曜の診察は17:00すぎから
(火のみ)
8:30~11:30
14:00~16:30
※2019年12月24日より整形外科外来を再開しました。
月曜夕診、火曜午前、木曜午前の週3回診療しています。
お気軽に受診いただければ幸いです。

川添診療所 (☎54-0037)

	内科	
月	午前	竹井
	午後	竹井
火	午前	-
	午後	-
水	午前	松中
	午後	松中
木	午前	-
	午後	-
金	午前	竹井
	午後	竹井

◆診療科
内科

◆診療日
月・水・金 (祝日除く)

◆受付時間
8:30~11:30
13:30~17:00

◆診療時間
9:00~12:00
14:00~17:30

日置診療所 (☎52-2002)

	内科	泌尿器科
月	午前	船曳
	午後	谷口
火	午前	船曳
	午後	伊藤
水	午前	船曳
	午後	船曳
木	午前	船曳
	午後	-
金	午前	船曳
	午後	船曳

◆診療科
内科・泌尿器科

◆受付時間
8:30~11:30
13:30~16:30

◆診療時間
9:00~12:00
14:00~17:00

※診療担当医が変更になることもあります。詳しくは事前にお問い合わせください。

社協だより ふくし しらはま

社会福祉法人
白浜町社会福祉協議会

〒 649-2324 白浜町十九淵 274 番地の 1
TEL 0739-45-2711 FAX 0739-45-2777
Eメールアドレス info@shirahama-syakyo.jp

日置川支部

〒 649-2511 白浜町日置 197 番地の 1
高齢者生活福祉センター夢の里内
TEL 0739-52-2111 FAX 0739-52-2666
Eメールアドレス hikigawa@shirahama-syakyo.jp

令和2年度 白浜町社会福祉協議会事業計画

我が町における「地域共生社会」の実現をめざして

現在の地域生活を維持し、さらに安心・安全な地域をつくるためには、住民自身が意識を持って身近な住民同士のつながりを強くし、平時においても非常時においても支え合い・助け合いが出来る関係を作っておくことが非常に重要となっています。

【地域福祉推進計画がめざすもの】

地域福祉推進計画の基本理念

「ひとりひとりを大切にすまち

しらはま

4つの基本目標

「参加・交流による一体感づくり」

「地域のネットワークの仕組みづくり」

「サービスが利用しやすい仕組みづくり」

「安全・安心のまちづくり」

をスローガンに、住民が安心して生活できる「地域共生社会」の実現をめざします。

そのため地域の住民活動を支援し、地域福祉の推進を図るため本会は、本年度においても法人組織のガバナンス

令和2年度 予算

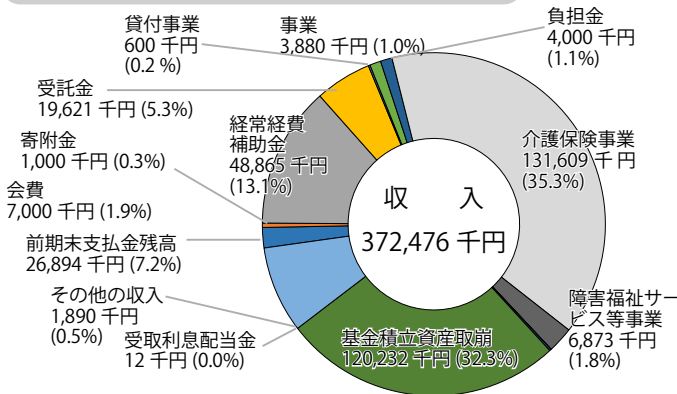

（管理・統治）の強化、事業運営の透明性の向上、財務規律の強化等を実施し、自らの体制の強化を図ることに努めます。

【福祉のまちづくりをめざして】
地域の住民、民生委員・児童委員、福祉委員、ボランティア、町内会・区、学校、他の事業者、関係機関等と連携

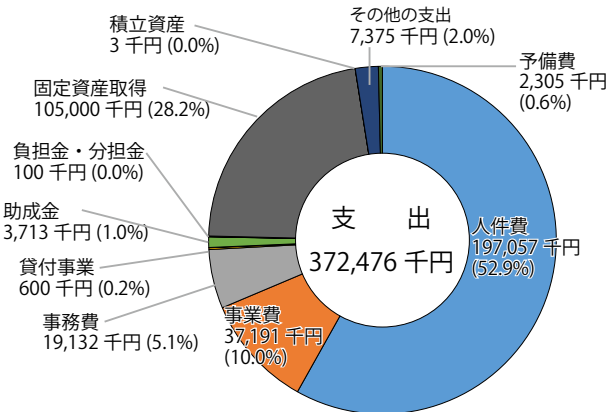

を図り、つながりづくりを進める活動を推進し、「**ふ**だんの**く**らしの**し**あわせ」の実現を目指して、みなで知恵と力を出し合い、誰もが住み慣れた地域において、心豊かにその人らしく生活できるよう、「ともに生き、ともに支え合う福祉のまちづくり」活動を進めていきます。

福祉相談所設置日程

【時間】午後1時30分から4時

(当日受付は午後3時まで)

1人約15分程度の相談となります。

【予約およびお問い合わせ】

白浜支部：TEL 45-2711

日置川支部：TEL 52-2111

※お申し込みは、各支部事務所まで。

※混雑する場合や日程の変更、中止の場合もございますので、事前にご予約ください。

白浜本部

日程	内容	会場
5/11	司法書士	本部事務所
5/18	法律	青少年研修センター
6/1	司法書士	本部事務所

日置川支部

日程	内容	会場
5/1	法律	川添山村活性化支援センター
5/20	人権	高齢者生活福祉センター
6/5	法律	高齢者生活福祉センター

成年後見に関する相談会（社会福祉士）の開催

5/25 本部事務所

※当相談は白浜本部、日置川支部隔月開催となります。

グルメシティ白浜店様

幸せの黄色いレシートキャンペーン

昨年度、グルメシティ白浜店さまの「幸せの黄色いレシートキャンペーン」に登録させていただきました。この活動は、キャンペーン実施日にレジ精算時に受け取られた黄色いレシートを応援したい団体の投函BOXへ入れていただくと、お買い上げ金額合計の1%が地域ボランティア団体などに希望する品物で寄贈される取り組みです。

令和元年度寄付金額 37,696円

本会BOXにご投函いただいた皆さま、グルメシティ白浜店さま、誠にありがとうございました。本会が実施する地域福祉事業に活用させていただきます。今年度も「幸せの黄色いレシートキャンペーン」へのご協力をよろしく申し上げます。



白浜町社会福祉協議会事務所紹介（白浜本部事務所）

本会本部事務所では、法人運営から地域福祉事業全般に関する業務、介護保険事業に関する業務として居宅介護支援事業所と訪問介護事業所を設置しています。

介護に関する相談をはじめ様々な相談等がございましたら、お気軽にお立ち寄りください。



所在地 白浜町十九淵274-1

※国道42号線沿いローソン白浜町十九淵店を山側に進んで行ったところになります。

電話 45-2711（代表）

FAX 45-2777

受付時間 午後8時30分～午後5時30分
※土日祝日を除く。

Eメールアドレス info@shirahama-syakyo.jp

いろいろな収集ボランティア活動『古切手収集』

古切手収集ボランティア活動へご協力いただき、誠にありがとうございます。この活動に協力してくださる皆さまにお願いします。切手を切り取る際は、消印も残すよう右イラストのように5mm～1cm余白を取り、切手と消印を合わせて切り取ってください。（何枚かまとめて貼ってある切手は、まとめて切り取ってください）

収集ボランティア活動収集場所および問い合わせは、本会各事務所までお願いします。

今後とも、ご協力よろしく申し上げます。

※社協だよりは、共同募金配分金や社協会費等を活用して掲載しています。



※書き損じハガキ・古切手・清拭布・プルタブなども多くの方からいただきました。ありがとうございました。

安上宅町

関鹿嶋 康二様

（令和2年4月末迄分）

様 様

寄付者ご芳名

白浜町教育委員会

☎43-5830

教育委員会だより

勝山城跡 道普請について

熊野水軍安宅氏あたぎが築いた城館のひとつである勝山城跡は、安宅荘を眼下に見下ろすことができます。勝山城跡は、古文書に「安宅南要害」と記されており、安宅氏と周辺の勢力との戦いの場となったとみられています。尾根を大きく削りとった堀切や豎堀、曲輪においては土塁や階段状石積を見学することができます。城跡からは、河口部も見張ることができます。アンボルのな山城と考えられています。

このたび、塩野区の皆さまやひきがわ歴史クラブのご協力のもと城跡までの道普請や案内看板の整備を実施しました。整備については、国宝重要文化財等保存・活用事業費補助金ならびに和歌山県文化財保護費補助金を活用して実施しました。

これまでより城跡へ登りやすくなっていますが、麓からの比高差が200m以上あり、路面が不安定で滑りやすい箇所もあることから、見学の際は充分に注意が必要な健脚向けのコースとなります。令和2年3月10日付で史跡指定された「安宅氏城館跡」とともに、今後とも整備と活用を図ってまいりますので、地域の皆さまのご理解とご協力をよろしくお願いいたします。



◆訂正とお詫び

広報白浜 4月号の「教育委員会だより (26ページ)」において、記載に誤りがありましたので、次のとおり訂正してお詫び申し上げます。

(誤) 森るな (日置中1年)



(正) 森るな (富田中1年)

中央公民館

☎42-2269

中央公民館だより

中央公民館事業の中止

中央公民館では、白浜町内に住所を有する女性を対象とした婦人学級を白浜・椿・富田の3地区において開催していますが、新型コロナウイルス感染症の拡大状況を鑑み、参加者皆さまの安全を最優先に考えた結果、3学級すべての新年度(令和2年度)の4月開校式の開催を中止しました。

また、白浜地域の5つの老人クラブ会員を対象とした白浜老人大学についても同様に4月開講式を中止しました。

第31回白浜町美術家協会展の中止

4月17日に開催予定であった白浜町美術家協会による作品展を新型コロナウイルス感染症の拡大状況を鑑み、やむを得ず開催中止とさせていただきます。開催を楽しみにされていた皆さまには、ご迷惑をおかけしますが、ご理解とご協力をお願いいたします。



町立児童館

☎45-2117

じどうかんだより

5月5日は「こどもの日」

いま、児童館前の広場では、黒・赤・青の大きな「コイ」が気持ちよさそうに泳いでいるよ。ロビーには五月人形を飾っているよ。



5月5日「こどもの日だよ！じどうかん」開催中止

5月5日（火・祝）に予定していましたが「こどもの日だよ！じどうかん」は、新型コロナウイルス感染症拡大防止のため、中止とさせていただきます。

ご理解のほどよろしくお願ひします。

各種教室について

スポーツ教室や工作教室については、当面の間募集を延期（わあいわあい農園は中止）とさせていただきますので、ご理解のほどよろしくお願ひします。

町立図書館

☎43-2922

図書館だより

～5月の行事～

◆おはなし玉手箱

絵本の読み聞かせ、紙芝居など

（毎週土曜日）午前11時～ 本館・富田分室

※新型コロナウイルス感染拡大状況により、中止する場合があります。

◆休館・休室のお知らせ

5月3日（日）～6日（水）、22日（金）



出会えたね。とびっきりの1冊に。



2020・第62回 こどもの読書週間
4/23～5/12



（白浜分室）

『金子と裕而—歌に生き愛に生き』五十嵐佳子（著）朝日新聞出版

FMビーチステーションで紹介しました。



『故事成語キャラクター図鑑』深谷圭助（監修）いとうみつる（イラスト）日本図書センター

新着おすすめ本



（日置分室）

『青春サプリ。自分がここにいる理由』青木美帆 他（著）ポプラ社



（富田分室）

『ただの眠りを』ローレンス・オズボーン（著）早川書房

Others

～ Aloha 町長・Monthly Best Photo/ わがやの STAR ...etc ～



新緑の季節となりました。新型コロナウイルスの感染拡大で、町内イベントの中止や国内外からの観光客が大きく減少するなど観光や経済に多大な影響と被害が生じています。

3月には、町としての緊急経済対策を発表すると同時に、国へ要望書を提出したところです。今まで経験したことがないほど、町の観光や経済が疲弊している現状を踏まえ、水道料金の減額、旅行割引クーポン券での観光客の誘致、プレミアム商品券での地域消費の拡大、事業者への融資に対する補助等で観光振興、地域振興の対策を講じます。この先も国や県と連携して可能な限りの対策を打ってまいります。

まさに「コロナショック」とも言うべき非常事態であり、いつ終息するかもしれない感染症との闘いであり、長期戦を覚悟しなければならない事態となっています。

そのような中、新型コロナウイルス対策をより強化していくため、4月より住民保健課内に担当職員を2名、新たに配置しています。お困りの点や相談事があれば、ご遠慮なくお問い合わせください。

今年の夏に予定していた東京オリンピック・パラリンピックは1年先の夏季に延期となりました。現実的で賢明な判断だと考えています。国を挙げての一大イベントですから、万全の対策を講じて大会に臨んでもらいたいと思います。



白浜町公式 Facebook ページに投稿された「Today's SHIRAHAMA」の中から1カ月間で一番「リーチ（実際に記事を読んだ人）」の数が多かった投稿の写真を紹介します。

（3月11日～4月10日）

今回、リーチ数が一番多かったのは、3月11日（水）に投稿された白良浜の写真を掲載した記事で1,061人の方が閲覧しました！



白浜町公式 Facebook ページ



皆さんの"いいね！"をお願いします！

我が家の
STAR



Smile Photo

○白浜町 東白浜 在住

いわた りりな ちゃん (平成29年10月22日生)

(パパ・ママからのメッセージ)

いつもかわいい言動で

私たちを笑顔にしてくれるりりちゃん。

これからの成長もたのしみです♡

父 誠 ・ 母 恵里

『わがやのSTAR』募集中!

「広報白浜」では、毎月『わがやのスター』コーナーで町内のお子さんを紹介しています。

両親のメッセージとともに、かわいいお子さんを掲載してみませんか? ※対象は小学生までのお子さんです。

☎役場総務課企画政策係

☎43-6598



日置に注目!

地域おこし協力隊です!

こんにちは! 大阪から地域おこし協力隊員として昨年5月より白浜町へ移住した山口稔と申します。

普段は安居地区にある南紀州交流公社において、修学旅行などでお越しになる小中高生を対象に民泊や豊かな自然を生かした体験プログラムの実施をお手伝いしています。

民泊受入家庭との対面式では、初めての民泊に不安を感じてうつむきがちだった生徒さんが、田舎の生活体験や地域の方々との交流を経て、帰るころにはすっかり笑顔になっていたり、別れを惜しんで涙を流したりする光景を目にすると、こちらまで心がじんわり暖かくなってきます。民泊家庭の皆さんも若い人たちから元気をもらえるようでもっとも若々しく見え、地域の活力にもつながっているように感じます。

今は中嶋地区に家をお借りして暮らしていますが、休み



地域おこし協力隊とは
人口減少の進む地方が都会から人を呼び、定住・定着を支援しながら地域活性化に貢献してもらうという取り組み

の日には日置川の河口や村島磯で釣りをしたり、えびね温泉でのんびりしたり、熊野古道の仏坂を登ったりと、大阪では味わえない日置川流域の自然を満喫しています。
特に気に入っているのは志原海岸の夕景です。ヤシの木越しに沈む夕日を眺めていると心が癒されて優しい気持ちになれます。
これからも大阪に住む知人たちに、この周辺の魅力を発信したいと思っています。

風しん追加的対策事業のお知らせ

平成30年7月以降の風しんの流行を受け、感染拡大防止のため、国は風しんの抗体保有率の低い世代の男性に対し、抗体検査を実施し、抗体がないことが判明した人に対して予防接種法に基づく定期の予防接種を実施することとしました。

風しんは感染力が強く、職場など人が集まる場所で多くの人に感染する可能性があり、成人が感染すると症状が重くなることがあります。

また、風しんに対する免疫が不十分な女性が、妊娠20週ごろまでに風しんにかかると、生まれてくる赤ちゃんが「先天性風しん症候群」にかかる可能性が高くなります。

風しん予防にはワクチンが有効です。国は、これまで風しんの予防接種を受ける機会がなかった方を対象に、無料で抗体検査を実施し、抗体のない方に対する予防接種を実施することとしました。風しんから、自分自身と周りの人を守るため、抗体検査を受けてください。

◆対象者

(風しん抗体検査)

検査当日、白浜町に住民登録がある昭和37年4月2日から昭和54年4月1日生まれの男性（助成は1人1回限り）

ただし、平成26年4月1日以降に風しん抗体検査を受け、十分な抗体があるという記録がある方や過去に風しんにかかった検査記録がある方は対象外です。

(風しん第5期定期予防接種)

予防接種当日、白浜町に住民登録がある昭和37年4月2日から昭和54年4月1日生まれの男性で、平成26年4月1日以降行った風しん抗体検査の結果、風しんの感染予防に十分な抗体を保有していないことがわかった方（助成は1人1回限り）

◆令和2年度の実施について

(昭和37年4月2日から昭和47年4月1日生まれの男性)

風しん抗体検査及び第5期定期予防接種のクーポン券を4月中に郵送します。

(昭和47年4月2日から昭和54年4月1日生まれの男性)

昨年度、風しん抗体検査及び第5期定期予防接種のクーポン券を郵送しています。

※抗体検査の有効期限は令和2年3月31日までとなっていますが、令和3年3月31日まで使用していただけます。

(白浜町へ転入された方、クーポン券の再発行を希望される方)

クーポン券を発行しますので、住民保健課健康増進係までご連絡ください。

なお、再発行の場合は、再発行申請書の提出が必要です。

☎ 役場住民保健課健康増進係 ☎ 43-0178

新型コロナウイルス感染症についての相談・受診の目安

次の症状がある方は(1)、(2)を目安に「帰国者・接触者相談センター」にご相談ください。

(1) 風邪の症状や37.5℃以上の発熱が4日以上続いている。

(解熱剤を飲み続けなければならないときを含みます。)

(2) 強いだるさ(倦怠感)や息苦しさ(呼吸困難)がある。

※高齢者や基礎疾患のある方は、(1)の状態が2日程度続く場合または(2)の場合。

※妊婦の方は、念のため早めにご相談ください。

※お子さまをお持ちの方は、目安どおりの対応をお願いします。

☎ 田辺保健所「帰国者・接触者相談センター」 ☎ 26-7933